MARVEL® - ÇİZGİ ROMAN YAYINLARI

2

KORKUNÇ RADYASYON TEHLİKESİ

DEV HULK!™

DÜZENLEME: OĞUZAN

TAM MACERA

İkibuçuk metre boyunda,
Üçyüz kilo ağırlığında,
Yenilmez yeşil DEV!

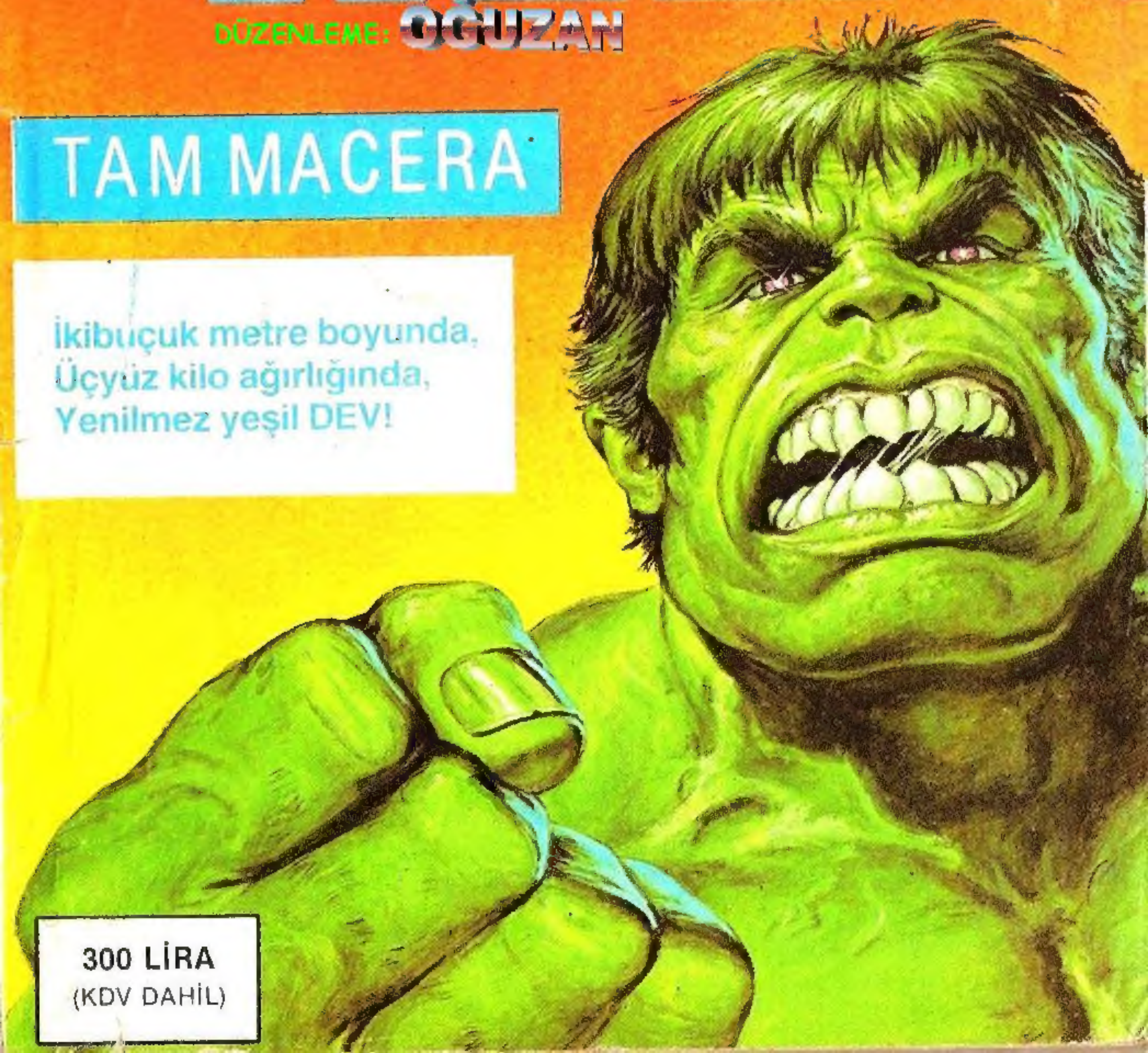

300 LİRA
(KDV DAHİL)

HULK

İmtiyaz Sahibi:
Nurcihan KESİM
Bu dizinin Türkiye'de ve Türkçe konuşulan ülkelerde kitap ve dergi olarak yayın hakkı MARVEL COMICS GROUP firmasından KESİM AJANS aracılığıyla satın alınmıştır.

Sahibi: **Aslı KARASUİL**, Genel Yayın Müdürü: **Ali RECAN**
Yazı İşleri Md: **Sonay YÜCEL**, Teknik Yönetmen: **Yıldırım ÖRER**
Yönetim yeri: Nuruosmaniye Cad. No: 8 D:4 Cağaloğlu 34436 İSTANBUL
Tel: 519 01 77, Mektup Adresi: PK: 160 Beyazıt 34492 İSTANBUL
Genel Dağıtım: Hürriyet Holding A.Ş. Onbeş günde bir çıkar

Baskı: ZİYA OFSET Tel: 526 97 40

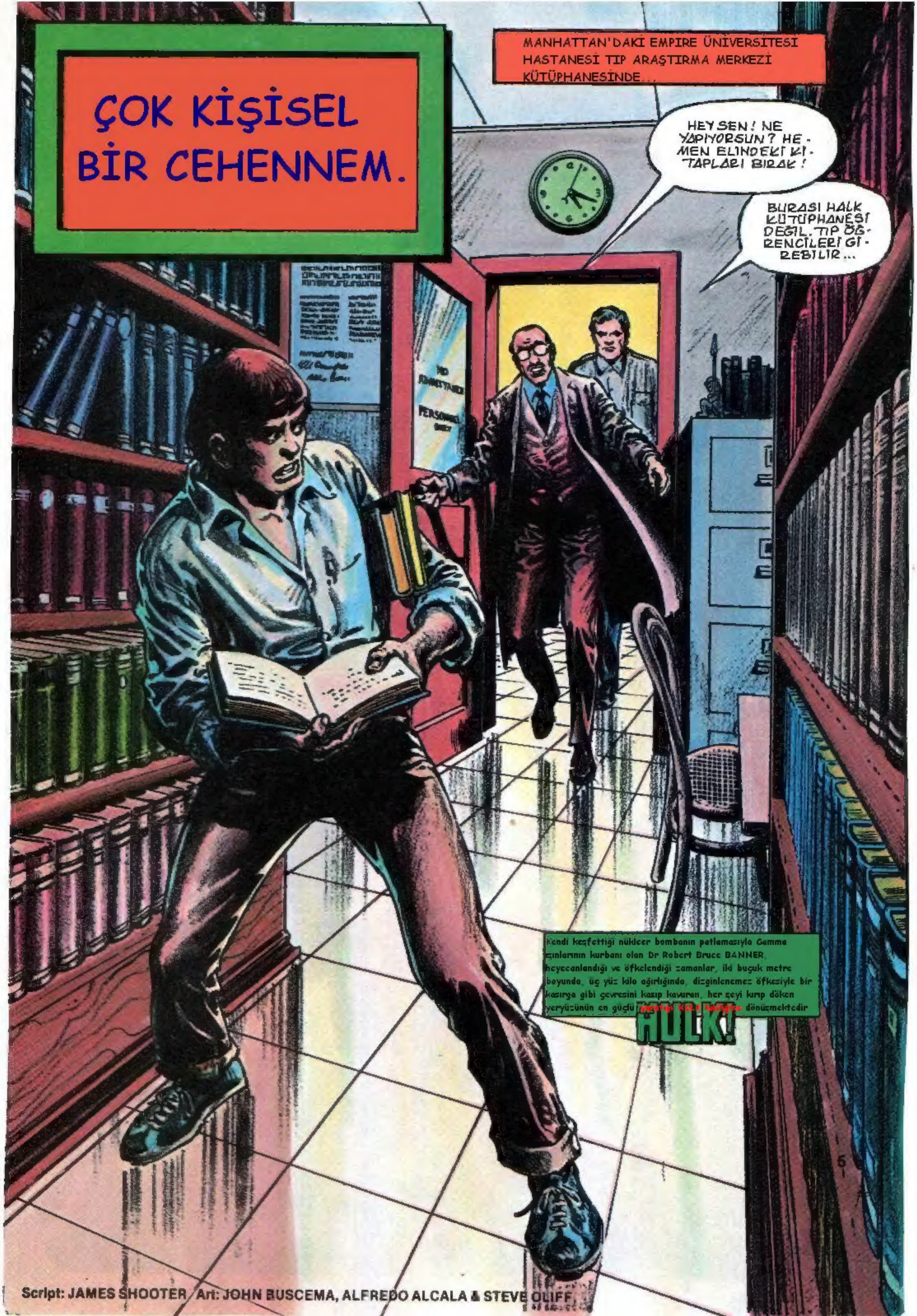
ÇOK KİŞİSEL BİR CEHENNEM.
MANHATTAN'DAKİ EMPIRE ÜNİVERSİTESİ HASTANESİ TIP ARAŞTIRMA MERKEZİ KÜTÜPHANESİNDE...
HEY SEN! NE YAPIYORSUN? HEMEN ELINDEKI KITAPLARI BIRAK!
BURASI HALK KÜTÜPHANESİ DEĞİL. TIP ÖĞRENCİLERİ GİREBİLİR...
Kendi keşfettiği nükleer bombanın patlamasıyla Gamma ışınlarının kurbanı olan Dr Robert Bruce BANNER, heyecanlandığı ve öfkelendiği zamanlar, iki buçuk metre boyunda, üç yüz kilo ağırlığında, dizginlenemez öfkesiyle bir kasırga gibi çevresini kasıp kavuran, her şeyi kırıp döken yeryüzünün en güçlü dönüşmektedir
HULK!
5
Script: JAMES SHOOTER / Art: JOHN BUSCEMA, ALFREDO ALCALA & STEVE OLIFF

GEL BENİMLE DE-LİKANLI...
UFF!
DİKKAT! YAKALA!
YAKALANMA-DAN KAÇAYIM...
KİTAPLARI GERİ GETİ-RECEĞİM...
DUR HIRSIZ!
KAPIYA BİR ULAŞ-TIM MI ÖZ-GÜRÜM...
AMA...
HUH?
WHOUFF!
OH!
EXIT
ÇOK ÖZÜR DİLERİM... ACE-LEM VARDI DA...
ÖNEMİ YOK.
KİTAPLARINIZ DÜŞTÜ! DURUN!
ZAMANIM YOK...
EXIT
DUR HIRSIZ!
ONU KAÇIRDIK AMA KİTAPLARI BIRAKTI...
İYİ MİSİNİZ BAYAN STEINFELD?
BENİ DÜŞMEK-TEN KUR-TARDI.
KİTAP MI ÇALIYORDU...

EVET... "İNSAN PSİKOLOJİSİNDE YOĞUN RADYASYON ETKİLERİ" "RADYOAKTİF KİRLENME"
BUNLARI SATMASI KOLAY OLMAYACAKTI...
YERE DÜŞERKEN BENİ TUTMASAYDI KİTAPLARLA KAÇABİLİRDİ...
BİR KAÇ SOKAK ÖTEDE...
BENİ SOKAKTA İZLEYECEKLERİNİ SANMIYORUM. İZLESELER BİLE BU KALABALIKTA YİTİRMİŞLERDİR. GÜVENLİKTEYİM.
SONRA
EVET!
İKİ SOSİSLİ!
O KİTAPLARLA SORUNUMA ÇÖZÜM BULACAĞIMI UMUYORDUM. ŞİMDİ NE YAPACAĞIM...
O KİTAPLAR OLMADAN BİR ŞEY ÖĞRENEMEM.
ORAYA BİR DAHA GİTMEYE DE CESARET EDEMEM...
YMCA
ARAŞTIRMA BAŞKANINA TELEFON EDİP ONDAN YARDIM İSTESEM.
AMA BENİ YANINA ÇAĞIRDIĞINDA KARŞIMDA POLİSLERİ BULURSAM NE YAPARIM...MAHVOLURUM...
BEN ARANAN BİR ADAMIM... DURUMUMA ÇÖZÜM BULUP İYİLEŞMEDEN TUTUKLANMAK İSTEMEM... BENİ ÖMRÜMÜN SONUNA DEK UYUŞTURURLAR...
PSST! BEBEK YÜZLÜYÜ GÖRDÜN MÜ?
AZ SONRA JOSEPH BROWN ADINA KAYITLI KÜÇÜK ODADA...
BURASI BERBAT BİR YER AMA GÜNDE SEKİZ DOLARDAN FAZLA VEREMEM...
ÇOK SICAK! YATMADAN ÖNCE BİR DUŞ ALSAM İYİ OLUR...

DELİKANLI MÜŞTEREK DUŞLARA GİDERKEN ODASININ KAPISINI KİLİTLEDİ...
HİÇ DEĞİLSE TEMİZ HAVLU VERİYORLAR...
SHOWERS
SHOWER ROOM
HIŞT!
HAYDİ...
DUŞTAN SONRA İYİ BİR UYKU ÇEKERİM... VE KİTAPLARI ELE GEÇİRMENİN YOLUNU DÜŞÜNÜRÜM..
SMAK!
MERHABA! ADIM DEWEY! ŞENİNKİ NE?
OW!
HUH?!
NE İSTİYORSUNUZ BENDEN..
ÇOK TATLISIN! PAMUK GİBİ BEMBEYAZSIN... YANAKLARINDA PEK GÜZEL.
ZIRLARMI DERSİN!
ZIRLAMASI DA HOŞUMA GİDER...
BENİ RAHAT BIRAKIN! UH!
SUS TATLIM! BİRAZ OYNAŞACAĞIZ...
GEÇEN HAFTAKİ ÇOCUKLA ÖNCE BEN İŞ TUTTUM. SIRA ŞENİN...
ÖNCE SEN BAŞLA DEWEY, BEN KAPIDA BEKLERİM...
OYUN SEVERMİŞSİN TATLIM...
HAYIR!
BENDEN UZAK DURUN LÜTFEN...
BELKİ İLK KEZ HOŞUNA GİTMEYEBİLİR...
AMA SONRA...

OLANLARA İNANAMIYORUM... DÜŞ MU BU? KORKUDAN ÖDÜM KOPUYOR AMA KENDİMİ ÇOK SAKİN HİSSEDİYORUM
OYSA ÖFKEDEN ÇILGINA DÖNÜP DEĞİŞMEK İSTİYORUM... AMA BİLİNÇALTIM DEĞİŞMEKTEN KORKUYOR SANIRIM...
ÖNCE KARŞIMDAKİNİ TANIMAK İSTERİM TATLIM! SENİN ADIN NE?
ADIM...
ADIM BRUCE BANNER! ANIMSADIN MI? BİR SÜRE ÖNCE TÜM BASIN BENDEN SÖZEDİYORDU... ANIMSADIN MI?
SEN... UH! YOKSA...
EVET DEWEY! HULK'A DÖNÜŞEN ADAM BENİM...
ÇELİK TANKLARI BİLE ELLERİYLE EZEN O DEV YEŞİL CANAVARI BİLİYOR MUSUN? ÖFKELENİRSEM NELER OLACAĞINI ANLIYOR MUSUN?
BİZ... ŞAKA YAPIYORDUK YALNIZCA...
PEKİ... ŞAKAYDI DİYELİM!
ÜSTÜNDE DURMUYORUM...
DEWEY! NE KONUŞUP DURUYORDUNUZ İÇERDE?
HOŞÇAKAL!
SHOWERS
NİÇİN ONU ELİNDEN KAÇIRDIN? GEL YAKALAYALIM!
HAYIR! HULK'A DÖNÜŞEN BİLİM ADAMI O! ONU RAHAT BIRAKALIM...
BANA ÖYLE DEDİ!
SEN DE İNANDIN MI SALAK?
BENİMLE DALGA MI GEÇTİ?
VAYBE!

HEMEN GİTMELİYİM...
YAKALANMAK İSTEMEM!
ARKA KAPIDAN KAÇAYIM!
DIŞARIDAKİ KARANLIKTA KENDİMİ KAYBETTİRİRİM...
BENİ İZLEDİKLERİNİ SANMIYORUM... KURTULDUM O SAPIKLARDAN... BAŞARDIM...
SANIRIM KUSACAĞIM...
NE İĞRENÇ HERİFLER... BANA NE YAPACAKLARDI?
NİÇİN TİTRİYORUM?
GERÇEK BİR KARABASANDAN FARKSIZDI... AMAN TANRIM! ŞİMDİ... GERÇEKTEN... BEN...
KALBİM HIZLI ÇARPIYOR...
HAYIR! GEÇTİ! BİTTİ... YALNIZCA KORKUSU KALDI... SAKİN OLMALIYIM.
KONTROL EDEMİYORUM BENLİĞİMİ TİKSİNTİ SARIYOR.
KALP ATIŞLARIM HIZLANDI... BAŞIM SANKİ ÇATLAYACAK GİBİ...
HAYIR TANRIM! HAYIR!
RRRARHH!

HULK NEREDE OLDUĞUNU VE NIÇIN KIZDIĞINI ANIMSAMIYOR...
IKI ADAM... HULK'A KÖTÜLÜK YAPMAK ISTEDILER...
BAH! HULK ÇOK KIZDI! HULK YIKACAK!
KERASHH
AMAN TANRIM!
ŞU ADAMLAR MI? HULK ANIMSAMIYOR... HULK YALNIZCA KIZDIĞINI ANIMSIYOR...
NE?!
OH!
SIZ HULK'A DÜŞMAN MISINIZ?
ARRH! BENI KIZDIRAN ADAMLAR APTAL SAÇMALIKLARI...
...SEVIYORLARDI...
HULK PARÇALAYACAK...
ÇÖPLÜK BUNLAR!
HULK HERŞEYI PARÇALAYACAK!
TÜM ÇÖPLÜKLERI!
BUWHOOM!
BEN HULK'IM!

CANAVARI GÖRDÜN MÜ? ARABAYI NASIL PARÇALADI? ZENGİN SAHİBİ ARABAYI GÖRÜNCE ÇOK BOZULACAK...
KAÇALIM! BU TARAFA BAKIYOR!
NE?
AHHHHFF!
WHAM!
Ed Loves Delia
EEEK!
KAÇIN!
HULK'DAN SÖZEDİLDİĞİNİ DUYMUŞ AMA İNANMAMIŞTIM...
YARDIM ÇAĞIRALIM!
ADAM YARALANDI... BİRİ YARDIM ETSİN...
SEN YARDIM ETSENE!
WHREEEEEEEEEEEEEEE
SİREN! POLİS HULK'U YAKALAMAYA GELİYOR AMA HULK'IN İŞİ BİTMEDİ. ARADIĞINI BULAMADI...
HULK KİMİ ARADIĞINI ANIMSAMIYOR... HULK YALNIZCA ÖFKEYİ ANIMSAR.
HULK KAÇMALI VE ANIMSAMAYA ÇALIŞMALI...
HULK HEP NEDENİNİ UNUTUR VE YIKIP DÖKMEYE BAŞLAR...
DÜŞÜNMEK ÇOK ZOR... ANIMSAMAK DAHA ZOR!
BAH! HULK KARANLIKTA SAKLANACAK VE ANIMSAMAYA ÇALIŞACAK...

NE?
GARRH!
HULK MERDİVENİ ÇÖKERTTİ...
WHAK
ARRHH!
THUD!
BAH! DÜNYA HULK İÇİN ÇOK ÇÜRÜK VE KÜÇÜK... HULK HERŞEYİ YERLE BİR EDECEK...
SIKMA CANINI ADAM!
HUH?
TRUE'NUN ARKADAŞI OLMALISIN...
CLICK!
ONUN GİBİ SİNİRLİSİN!
BİLİYOR MUSUN? ALTI HAP YUTTUM. UÇUYOR GİBİYİM.
GÖRDÜĞÜM RENKLERİ ANLATSAM İNANMAZSIN... ZULAMIZDAN HARCADIĞIMI BİLSE TRUE BOZULUR. SAKIN ONA SÖYLEME OLUR MU?
SAÇMALIYOR BU...
ADIM CLEAR! SENİNKİ NE?
BEN HULK!
DEMEK ADIN HULL VE TRUE'NUN ARKADAŞISIN HA...
KRAK
SİNİRLENME HALL! HER ŞEY ÇOK GÜZEL...

BU SIRADA DIŞARIDA
İZİNİ YİTİRDİK... BU ESKİ BİNALARA MI GİZLENDİ DERSİN?
BANA SORARSAN İZİNİ YİTİRDİĞİMİZE SEVİNDİM...
TRUE POPOVICH VE CLEAR MARKS'IN BODRUM KATINDA
KIZ, HULK'IN KAFASINI KARIŞTIRMAK İSTİYOR.
BANA BABAMI VE TRUE'YU ANIMSATIYORSUN SAM! TUHAF!
KIZ NİÇİN KORKUP BAĞIRMIYOR? HULK ANLAMIYOR?
ANLAMADIĞINA ÜZÜLME! SANA DA BIR KAÇ HAP VEREYİM..
O ZAMAN HERŞEYİ ANLAMAN ÇOK KOLAY OLUR. ARKADAŞI OLDUĞUNA GÖRE TRUE KIZMAZ SANA..
KALTAK KARI! ARKAMI DÖNER DÖNMEZ İÇERİ BİR HERİF ALDIĞIN YETMİYORMUŞ GİBİ BİR DE BENİM
ZULAMDAN ONA VERECEKSİN HA!
AMA TRUE! SAM SENİN ARKADAŞIN DİYE NAZİK DAVRANDIM. BEN KİMSEYLE OYNAŞMAM..
SUS SILLIK! TÜM GECE DIŞARIDA KALACAĞIMI SANIP BENİ ALDATMAYA KALKIŞTIN...
BU İNSAN AZMANINA BURADAN DEFOLMASINI SÖYLE. SONRA SENİ...
DELİ ADAM KIZI KORKUTUYOR... HULK DELİ ADAMLAR, HİÇ SEVMEZ...
WHAM!
WHUFF!

VURDU BANA!
DEFOL BURADAN!
YETERİNCE MALIMIZ VAR TRUE! HEPİMİZ KAPAYI BULURUZ...
TRUE'NUN KADINIYLA KİMSE OYNAŞAMAZ...
KALTAK BUNU ÖDEYECEK...
GİTTİ... ONU KAÇIRDIN SAM...
UMARIM DÖNMEZ... BAŞKA KADINLARA GİTTİĞİ GECELER DÖNMEMESİ İÇİN DUA EDERİM HEP...
SANIRIM BİR DÜZİNE KADINLA İLİŞKİSİ VAR... AMA BEN BİRİYLE KONUŞSAM BOZULUR...
YENİ BULDUĞU KADINA ACIYORUM... ONUNLA YAŞAMAK KOLAY DEĞİL... BİLİYOR MUSUN? BENİM
BİR İŞİM VAR. AMA BAŞKA BİR ADLA İŞSİZLİK SİGORTASI DA ALIYORUM... UYUŞTURUCULAR ÇOK PAHALI...
TRUE ÇALIŞMAYI SEVMEZ... BEN ÇALIŞIRIM.
GİTMESİ KİMİN UMURUNDA? CEHENEMİN DİBİNE GİTSİN... BİRDEN KEYİFLENDİM.
ÇOK HOŞ BİR ADAMSIN SEN...
KIZ HULK'I SEVDİ MI?
EVET... CLEAR, SAM HALL'I SEVDİ...
İSTERSEN BİRAZ AYILINCA SEVİŞEBİLİRİZ...
TRUE BU GECE KORKUSUNDAN GELEMEZ... BELKİ HİÇ GELMEZ...

YAA...
BIRAZ PARAM OLSAYDI TRUE'NUN HIÇ BULAMAYACAĞI BIR YERE GIDERDIM.
VE YENI BIR YAŞAMA BAŞLARDIM...
KAFAYI IYICE BULDUM AMA BIRAZDAN AYILIRIM...
UYŞTURUCU ETKISINDEKI CLEAR, BAŞINI HULK'IN GÖĞSÜNE DAYAYIPDERIN BIR UYKUYA DALDI
HULK ISE KARANLIKTA INANILMAZ DEĞIŞIMINI YAŞIYORDU
AZ SONRA ŞAŞKIN BRUCE BANNER OLDU
PEK BIR ŞEY ANIMSAMIYORUM AMA ODADAKI UYUŞTURUCU KOKUSUNDAN NELER OLDUĞUNU TAHMIN ETMEK ZOR DEĞIL..
BU KADIN UYANDIĞINDA UYUŞTURUCUNUN ETKISIYLE DÜŞ GÖRDÜĞÜNÜ SANACAK.
AZ SONRA DIŞARIDA
BEN KAÇTIKTAN SONRA ORADA KALACAK KADAR SALAK DEĞILLERDIR.
O IKI ADAMLA KARŞILAŞMADAN ODAMA DÖNEBILSEM...
ÇEVRESINE DIKKAT EDEN BANNER OTELINE DÖNDÜ
VE BIR KAÇ PARÇA EŞYASINI HUZURSUZCA TOPLAYIP FORT AUTHORITY TERMINALINE GITTI
BU KENTE GELMEMELIYDIM.. DÜN GECEKI KÜÇÜK OLAY BAŞIMA NELER GELEBILECEĞINI GÖSTERDI...
HER AN PATLAMAYA HAZIR BIR BOMBA GIBIYIM... TEKRAR KONTROLUMU YITIRMEDEN BURADAN GITMELIYIM...
HULK!
DAILY NEWS
HULK IN NEW YORK
DIĞER INSANLARIN HAYATINI TEHLIKEYE ATAMAM

AMA HER YERDE İNSAN VAR.. GİDECEĞİM YER BURADAN DAHA MI İYİ OLACAK? KENDİMİ ÖLDÜRSEM... YA DA TESLİM OLSAM... İKİSİ DE AYNI KAPIYA ÇIKAR... NELER DÜŞÜNÜYORUM? KENDİMİ TEDAVİ ETMENİN YOLUNU BULMALIYIM..
BİR KAÇ HAFTA GİZLENİP O KİTAPLARA YENİDEN ULAŞMAYA ÇALIŞIRIM... AMA O OTELE DÖNEMEM... KENDİME DAHA İYİ BİR YER BULMALIYIM..
BUN N İÇİN DE BİR İŞ BUL JP PARA KAZANMALI -YIM
AMA
TAMAM... CAMDA "ELEMAN ARANIYOR" YAZILI AMA "SERSERİ ARANIYOR" DEĞİL.
ÇIK DIŞARI!
VE
SENDİKA GREVE GİDİNCE GEL...
BELKİ O ZAMAN İŞE GİRERSİN!
VE
İYİ BİR ÇOCUĞA BENZİYORSUN AMA YİNE DE SAĞLAM BİR REFERANS GÖSTERMELİSİN...
VE
BU İŞYERİNDE HER ŞEY YASALARA UYGUNDUR VE PERSONEL İÇİNDE SERSERİLERE YER YOKTUR...
DEFOL GİT!
SANIRIM İŞ ARIYORSUN EVLAT... AKILLI BİR ÇOCUĞA BENZİYORSUN... BU CADDEDE 46 NUMARAYA GİDİP İKİNCİ KATA ÇIK! SNEED'İN YOLLADIĞINI SÖYLERSEN MAUDE SANA İŞ BULUR.
SAĞOLUN!

SONRA
İŞTE BURASI... NEYSE Kİ KİMSE BENİ TANIMADI... BU ÇOK ŞAŞIRTICI... GAZETELER ESKİ ATOM FİZİKÇİSİ DR. BANNER'IN TANIMINI VERİP NASIL HULK'A DÖNÜŞTÜĞÜNÜ YAZIYORLAR.
İNSANLARIN ÇOĞU YAZILARA İNANMIYORLAR.
GÖRMEDİKÇE HULK'A DA İNANMIYORLAR.
575
HULK'IN BİR EFSANE OLDUĞUNU SANIYORLAR.. BAZEN BEN BİLE İNANAMIYORUM DOĞRUSU...
M-MERHABA! BU DA NE?
MASAJ MI İSTİYORSUN TATLIM? SAATİ ELLİ DOLAR...
HAYIR! TEŞEKKÜRLER. BENİ BAY SNEED GÖNDERDİ...
DEMEK İŞ ARIYORSUN. AL BU KAFABULUCULARI YEDİNCİ CADDEDE SAT! YÜZ PAKETİNE BEŞ DOLAR KAZANIRSIN. İYİ Mİ?
HAYIR! TEŞEKKÜRLER!
DAHA SONRA LÜKS BİR LOKANTADA
HARİKAYDI MORIO! LUIGI'YE SÖYLE..OH!
NE OLDU BAYAN STEINFELD!
TANIDIĞIM BİRİNİ GÖRDÜM... PARANIN ÜSTÜ KALSIN!
BAŞKA BİR KÖŞEDE YİNE KARŞILAŞTIK.
TANIŞIYOR MUYDUK? UH! EVET...
KÜTÜPHANEDE...

BENDEN NE İSTİYORSUNUZ BAYAN? POLİS Mİ ÇAĞIRACAKSINIZ YOKSA?
HIRSIZLARLA KONUŞMAM AMA SİZ PEK HIRSIZA BENZEMİYORSUNUZ...
DEĞİLİM.
HIRSIZ DEĞİLSENİZ NE İŞ YAPIYORSUNUZ PEKİ?
ŞU ANDA BİR İŞ ARIYORUM...
İŞÇİ BULMA KURUMUNA GİTSENİZE!
OH! HAYIR! KİMLİK KARTIM YOK... MASA ALTINDA BİR İŞ ARIYORUM.
MASA ALTI MI? ANLADIM. AZ ÖNCE ÇIKTIĞIM LOKANTANIN SAHİBİ LUİGİ ARKADAŞIMDIR. KARTIMI GÖTÜR BELKİ SANA İŞ VEREBİLİR...
ÇOK TEŞEKKÜR EDERİM.
ADIM ALİCE!
ERTESİ GÜN ALICE'IN LÜKS BÜROSUNDA
ANNENİZ VE KIZKARDEŞİNİZ GELDİLER BAYAN STEINFELD
FARELER!
ONLARI İÇERİ GÖNDER VE ÖĞLE YEMEĞİNE ÇIK RİTA!
GÜNAYDIN CANIM! CECİLİA İLE ALIŞVERİŞE ÇIKMIŞTIK. SANA UĞRAYIP SEVİNDİRELİM DEDİK...
SENİ ÇOK MERAK EDİYORUZ ALİCE!
ÇOK BASKI ALTINDASIN!
BASKI ALTINDA OLDUĞUMU ANIMSATMAYA MI GELDİNİZ?
HAYIR AMA BASKI ALTINDA OLDUĞUN GERÇEK!
MİKEY BABASIYLA MI?
EVET. İKİ HAFTA DAHA KALACAK VE ADI MİKEY DEĞİL MICHAEL!
BABASINDAN YETERİNCE ŞIMARMIŞ DÖNMÜYORMUŞ GİBİ ONU SEN DE ŞIMARTIYORSUN...
BEN ONU DİŞLERİNİ FIRÇALAMAYA ÖDEVLERİNİ YAPTIRMAYA ZORLAYAN KÖTÜ KALPLİ ANNE OLURKEN SİZ ŞIMARTARAK SEVGİSİNİ SATIN ALMAYA ÇALIŞIYORSUNUZ...
DOKTORUN BÖYLE Mİ SÖYLÜYOR CANIM?

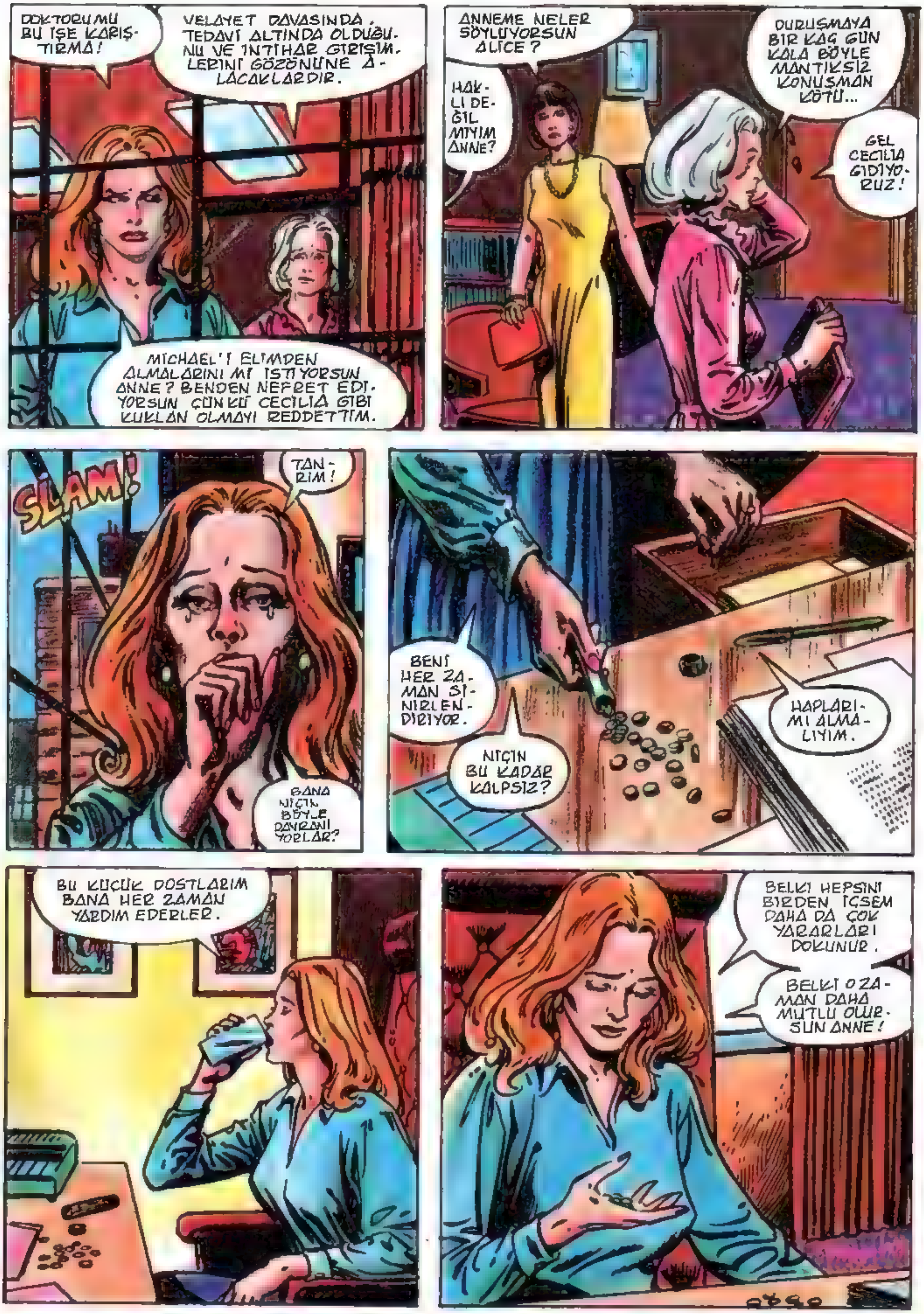
DOKTORUMU BU İŞE KARIŞTIRMA!
VELAYET DAVASINDA, TEDAVİ ALTINDA OLDUĞUNU VE İNTİHAR GİRİŞİMLERİNİ GÖZÖNÜNE ALACAKLARDIR.
MICHAEL'I ELİMDEN ALMALARINI MI İSTİYORSUN ANNE? BENDEN NEFRET EDİYORSUN ÇÜNKÜ CECILIA GİBİ KUKLAN OLMAYI REDDETTİM.
ANNEME NELER SÖYLÜYORSUN ALICE?
HAKLI DEĞİL MİYİM ANNE?
DURUŞMAYA BİR KAÇ GÜN KALA BÖYLE MANTIKSIZ KONUŞMAN KÖTÜ...
GEL CECILIA GİDİYORUZ!
SLAM!
TANRIM!
BANA NİÇİN BÖYLE DAVRANIYORLAR?
BENİ HER ZAMAN SİNİRLENDİRİYOR.
NİÇİN BU KADAR KALPSİZ?
HAPLARIMI ALMALIYIM.
BU KÜÇÜK DOSTLARIM BANA HER ZAMAN YARDIM EDERLER.
BELKİ HEPSİNİ BİRDEN İÇSEM DAHA DA ÇOK YARARLARI DOKUNUR.
BELKİ O ZAMAN DAHA MUTLU OLURSUN ANNE!

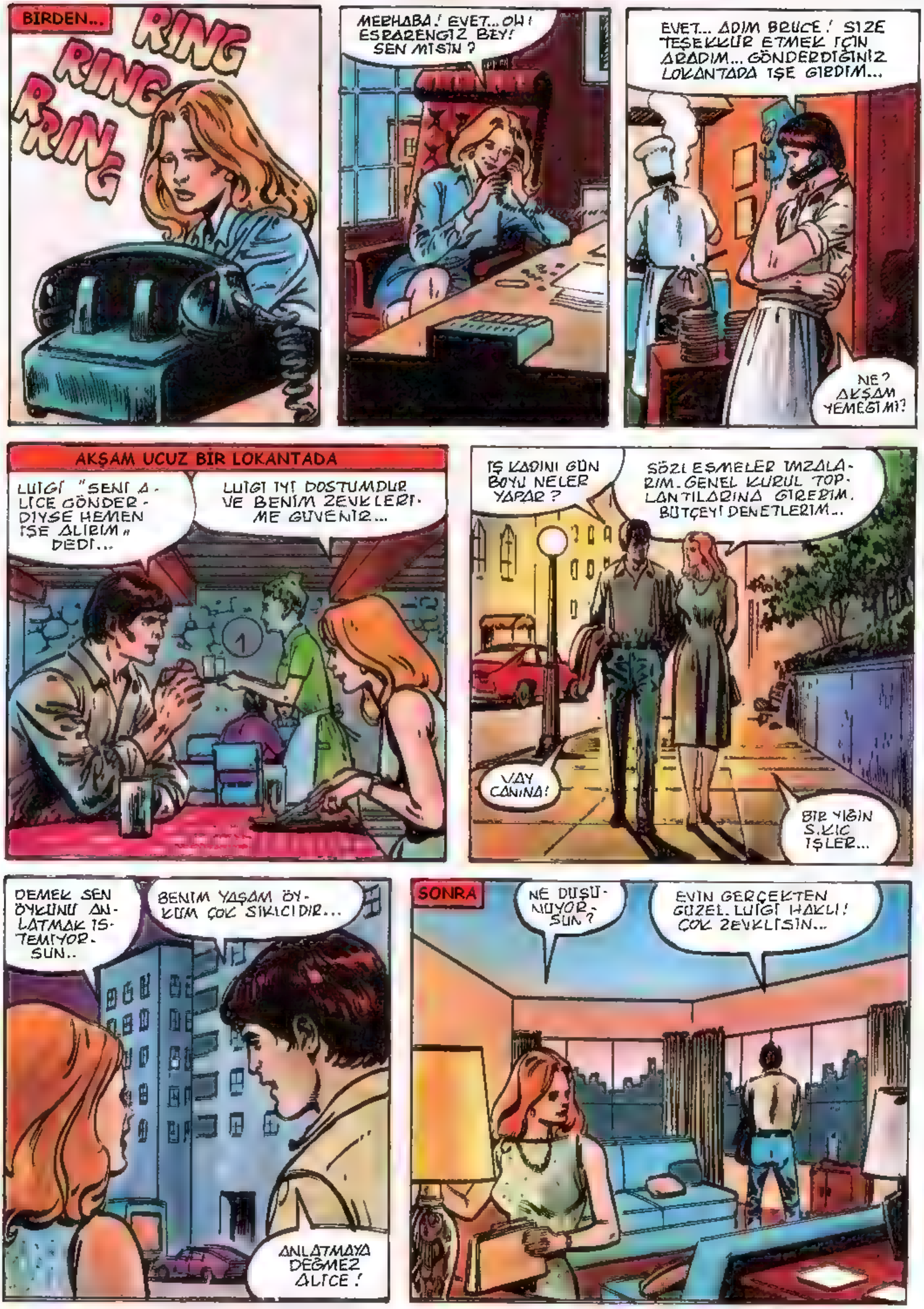
BIRDEN...
RING RING RRING
MERHABA! EVET... OH! ESRARENGİZ BEY! SEN MİSİN?
EVET... ADIM BRUCE! SİZE TEŞEKKÜR ETMEK İÇİN ARADIM... GÖNDERDİĞİNİZ LOKANTADA İŞE GİRDİM...
NE? AKŞAM YEMEĞİ MI?
AKŞAM UCUZ BİR LOKANTADA
LUİGİ "SENİ ALİCE GÖNDERDİYSE HEMEN İŞE ALIRIM" DEDİ...
LUİGİ İYİ DOSTUMDUR VE BENİM ZEVKLERİME GÜVENİR...
İŞ KADINI GÜN BOYU NELER YAPAR?
SÖZLEŞMELER İMZALARIM. GENEL KURUL TOPLANTILARINA GİRERİM. BÜTÇEYİ DENETLERİM...
VAY CANINA!
BİR YIĞIN SIKICI İŞLER...
DEMEK SEN ÖYKÜNÜ ANLATMAK İSTEMİYORSUN..
BENİM YAŞAM ÖYKÜM ÇOK SIKICIDIR...
ANLATMAYA DEĞMEZ ALİCE!
SONRA
NE DÜŞÜNÜYORSUN?
EVİN GERÇEKTEN GÜZEL. LUİGİ HAKLI! ÇOK ZEVKLİSİN...

OĞLUN MU?
EVET... MICHAEL... BABASINI ZİYARETE GİTTİ... ONU ÇOK ÖZLEDİM... O BENİM HER ŞEYİM. AMA... BU GECE BURADA OLMADIĞINA MEMNUNUM.
YALNIZ BU GECE!
ALICE... BEN
BRUCE! GÖZLERİN DOĞRU MU SÖYLÜYOR?
AMA BEN MMM
BRUCE! NE OLDU?
BU DOĞRU DEĞİL ALICE! HEMEN GİTMELİYİM...
HAYIR! GİTME LÜTFEN!
HAKKIMDA HİÇ BİR ŞEY BİLMİYORSUN...
BİLMEM GEREKENLERİ BİLİYORUM... NAZİK, TATLI, İYİ KALPLİSİN...
SANA ANLATAMAYACAĞIM ŞEYLER VAR. İYİLİĞİN İÇİN BENDEN UZAK DURMALISIN...
GİTME BRUCE!
"SENİN İYİLİĞİN İÇİN... KALBİNİN KIRILMASINI İSTEMİYORUM..."
ANNEM GİBİ KONUŞMA!
ANLAMIYORSUN ALICE! BAŞINA DERT AÇABİLİRİM.
GEÇMİŞİN VE GERÇEK ADIN UMURUMDA DEĞİL. KAÇTIĞIN KORKUNÇ ŞEYLERE DE ALDIRMIYORUM.
BENCİL VE KENDİ SORUNLARINA GÖMÜLMÜŞ BİRİYİM...

ANNEMİN YAŞAMIMI YÖNETMEK İSTEDİĞİ YETMEZ GİBİ ÇOCUĞUMU DA ELİMDEN ALMAK İSTİYORLAR. ONU YİTİRİRSEM YAŞAYAMAM...
BU GECE KORKUYORUM.
BENİ İSTEYEN BİRİNİN BANA SARILMASINI İSTİYORUM.
AMA...
LÜTFEN SUS VE SEV BENİ!
KARANLIK GECE SEVGİ DUYGULARIYLA AYDINLANDI
AMA PİS BİR BODRUM KATINDA ŞİDDET KARANLIĞI YOĞUNLAŞTIRIYORDU
SENİ ALDATMADIM TRUE! ADAM ÇEKİP GİTTİ...
LOVE
EVET... ARTIK ONUN ARKASINA GİZLENEMEZSİN!
ARTIK ELİMDESİN!
ADİ KALTAK!
HAYIR! AH!
WHAK!
ERTESİ SABAH MADISON CADDESİNİN ÖNÜNDEKİ GÖRKEMLİ BİNANIN ÖNÜNDE
BENİMLE BİRLİKTE YÜRÜDÜĞÜN İÇİN TEŞEKKÜR EDERİM. KEŞKE GÜN BOYU EVDE KALSAYDIK...
BEN DE İSTERDİM AMA GEÇ KALIRSAM LUIGI KIZAR BANA.
AKŞAMA BENİM EVİMDE BULUŞURUZ.
SANA GÜZEL BİR YEMEK YAPARIM. MMM.
BAK CECILIA! ALICE ORADA! OH!
O ADAM KİM ANNE?

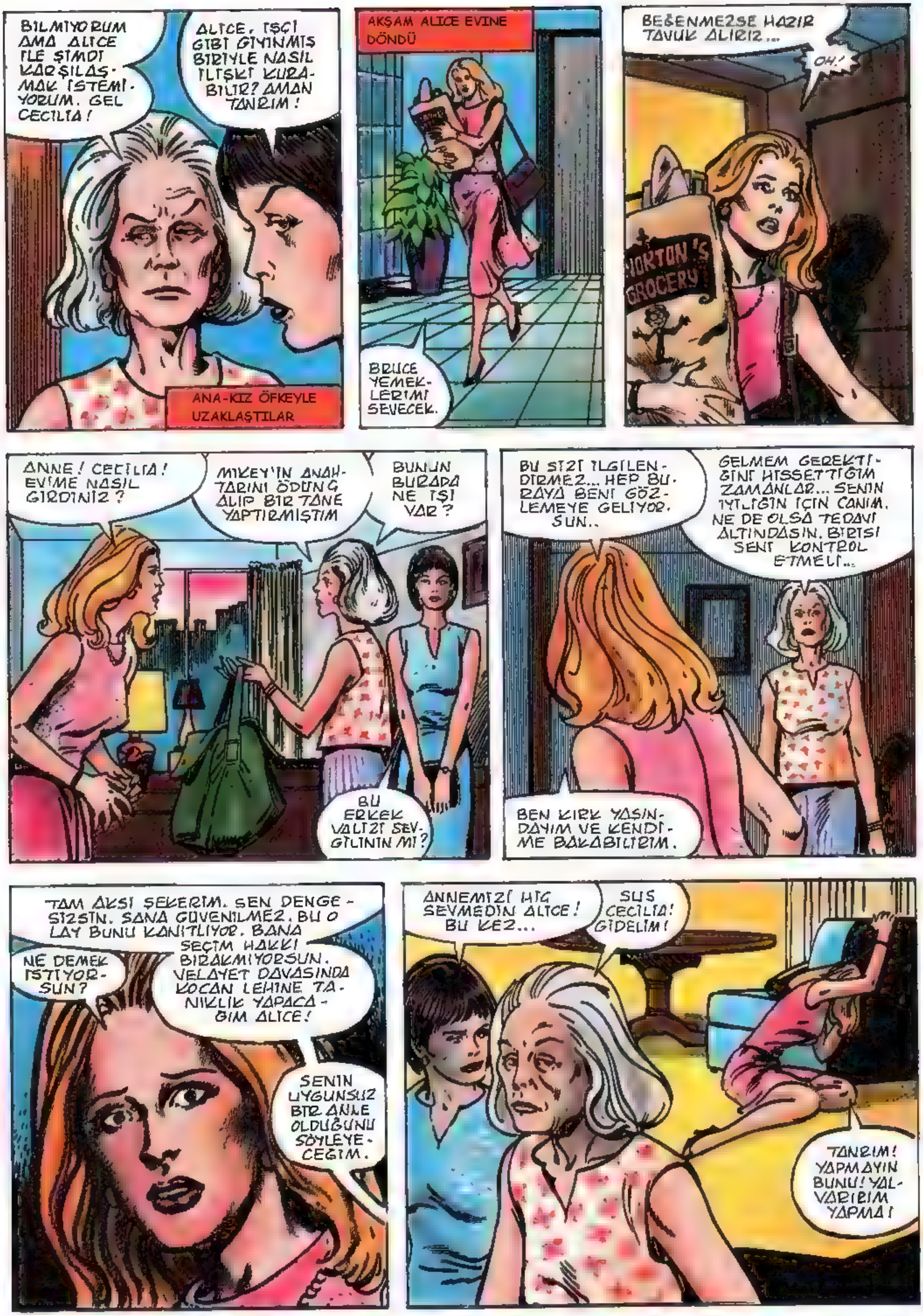
BİLMİYORUM AMA ALİCE İLE ŞİMDİ KARŞILAŞMAK İSTEMİYORUM. GEL CECİLİA!
ALİCE, İŞÇİ GİBİ GİYİNMİŞ BİRİYLE NASIL İLİŞKİ KURABİLİR? AMAN TANRIM!
ANA-KIZ ÖFKEYLE UZAKLAŞTILAR
AKŞAM ALİCE EVİNE DÖNDÜ
BRUCE YEMEKLERİMİ SEVECEK.
BEĞENMEZSE HAZIR TAVUK ALIRIZ...
OH!
NORTON'S GROCERY
ANNE! CECİLİA! EVİME NASIL GİRDİNİZ?
MİKEY'İN ANAHTARINI ÖDÜNÇ ALIP BİR TANE YAPTIRMIŞTIM
BUNUN BURADA NE İŞİ VAR?
BU ERKEK VALİZİ SEVGİLİNİN Mİ?
BU SİZİ İLGİLENDİRMEZ... HEP BURAYA BENİ GÖZLEMEYE GELİYORSUN..
GELMEM GEREKTİĞİNİ HİSSETTİĞİM ZAMANLAR... SENİN İYİLİĞİN İÇİN CANIM. NE DE OLSA TEDAVİ ALTINDASIN. BİRİSİ SENİ KONTROL ETMELİ...
BEN KIRK YAŞINDAYIM VE KENDİME BAKABİLİRİM.
TAM AKSİ ŞEKERİM. SEN DENGESİZSİN. SANA GÜVENİLMEZ. BU OLAY BUNU KANITLIYOR. BANA SEÇİM HAKKI BIRAKMIYORSUN. VELAYET DAVASINDA KOCAN LEHİNE TANIKLIK YAPACAĞIM ALİCE!
NE DEMEK İSTİYORSUN?
SENİN UYGUNSUZ BİR ANNE OLDUĞUNU SÖYLEYECEĞİM.
ANNEMİZİ HİÇ SEVMEDİN ALİCE! BU KEZ...
SUS CECİLİA! GİDELİM!
TANRIM! YAPMAYIN BUNU! YALVARIRIM YAPMA!

DAHA SONRA
GEÇ KALDIĞIM İÇİN ÖZÜR DİLE... HEY! NE OLDU?
OH BRUCE! GELDİĞİNE ÇOK SEVİNDİM!
ANNEM... İLİŞKİMİZI ÖĞRENMİŞ. BURAYA GELMİŞ...
BENİM YÜZÜMDEN Mİ KIZMIŞ? KISA BİR SÜRE SONRA ÖFKESİ YATIŞIR...
HAYIR! BENDEN NEFRET EDİYOR. BENİM GÜVENİLMEZ BİR DENGESİZ OLDUĞUMU SÖYLEDİ.
DOĞRU DEĞİL!
İYİ BİR ANNE OLAMAZMIŞIM... DURUŞMADA ALEYHİME TANIKLIK YAPACAK VE OĞLUMU ALACAKLAR..
BU ÇOK SAÇMA!
OH! ÖFKELENMEMELİYİM.
KALP ATIŞLARIM HIZLANIYOR! HAYIR! OLMAMALI!
BRUCE! NEREYE GİDİYORSUN?
BRUCE! BENİ TERKETME!
OH! BRUCE! SANA İHTİYACIM VAR! BİR DOSTA İHTİYACIM VAR!
BU SIRADA ZEMİN KATTA
TANRIM!
ÇEKİL YOLUMDAN!

AZ SONRA KARANLIK CADDELERDE
RRRRRRGH!
HULK! HULK BURDA!
BEYNI BULUTLANDIĞINDA NIÇIN ÖFKELENDIĞINI ANIMSAMIYORDU
VE ALICE'IN DURUMUNA ÇOK ÖFKELENMIŞTI
GRAAAH!
MACRAY
NE?
RRARRGH!
EEYAH!
MACRAY
WHOOSH!
KRAKA BOOM!

KAÇIN! HULK GELİYOR!
KAÇIN! KAÇIN!
İMDAT!
RRRRAGHH!
PARKING
AAAARRRHH!
RAK-KRUNCH!
GRRRRAH!
KRAK
REK!
ÇELİK AVUÇLARINDA KÂĞIT GİBİ YIRTILIYOR, KALIN TAHTALAR BALYOZ YUMRUKLARI ALTINDA İNCE KÜRDANLAR GİBİ KIRILIYORLARDI

HALK AMANSIZBIR PANİK DALGASIYLA KAÇIŞIRKEN, POLİS, ÖFKESİNDEN YERİNDE DURAMAYAN HULK'I TUTKLAMAYA KOŞUYORDU...
WREEEEEEEEE
HER İKİ TEPKİ DE OLAĞANDI
BU ARADA HULK ÖFKESİNİ ALMIŞTI .
YAPTIĞI HASARA BAK! BU KADAR GÜÇLÜ BİRİNİ HİÇ GÖRMEDİM... AMA ŞİMDİ SAKİN GÖRÜNÜYOR...
BLAM
ONU GÖRDÜĞÜMÜZ YERDE VURMA EMRİ ALDIK ..
HULK NİÇİN ÖFKELENDİĞİNİ, KİME KIZDIĞINI ANIMSAYAMIYOR...
EH! POLİS HULK'A ATEŞ EDİYOR...
HULK İLE DÖVÜŞMEK İSTİYORLAR. HULK ONLARI EZER...
HULK POLİS DEVRİYE ARABALARINI DEVİREREK YOLUNA DEVAM ETTİ
BAH! HULK BURADAN UZAKLAŞIP YALNIZ KALMAK İSTİYOR...
HULK DÜŞÜNEBİLECEĞİ BİR YERİ ANIMSIYOR...
SONRA
HULK'I SEVEN KIZ BURADA OTURUYOR. HULK ONUN YANINA GİDECEK...
KIZ!
HUH?
KİMSİN? NE İSTİYORSUN?

OH! SAM! SENİ GÖRDÜĞÜME SEVİNDİM... AMA ŞİMDİ GÖZLERİM PEK İYİ GÖRMÜYOR...
NASILSIN?
KIZIN CANI YANMIŞ...
HAYIR! O KADAR ÇOK CANIM YANMIYOR ARTIK... İYİ BİR MAL ÇEKTİM ÇÜNKÜ...
KİM DÖVDÜ SENİ?
BENİM ADAM! OH, SAM! BURADA KALAMAZSIN... TRUE GÖRÜRSE BU KEZ BENİ KESİNLİKLE ÖLDÜRÜR...
HEMEN GİTMELİSİN SAM!
DUYDUN MU SAM? GİT BURADAN! ÖLMEK İSTEMİYORUM BEN!
KIZ HULK'U SEVİYOR NİÇİN GİT DİYOR?
TRUE GELMEDEN ÖNCE ÇEK GİT BURADAN!
SLAP
KIZ ARTIK SENİ SEVMİYOR!
DEFOL!
HIRHH! KIZ, ONU DÖVEN ADAMLA KALIYOR, HULK'I KOVUYOR. HULK KIZIN DAHA FAZLA DAYAK YEMESİNİ İSTEMİYOR HULK GİDECEK...

OH! GİTME LÜTFEN! ÖZÜR DİLERİM...
GİTME!
SEN BURADAYKEN KENDİMİ GÜVENCEDE HİSSEDİYORUM. LÜTFEN BENİMLE KAL. SARIL BANA! KORU BENİ! GİTME!
SANA İHTİYACIM VAR!
BİRDEN
TRUE!
TRUE DIŞARIDA! BİZİ GÖRDÜ!
EVET KALTAK! YİNE İHANETİNİ GÖRDÜM!
GAS
İKİNİZ İÇİN DE BU SON OLUR!
YANDAKİ GARAJDAN YÜRÜTTÜĞÜM BU BİDON İŞİNİZİ BİTİRİR.
HAPI YUTTUN!
KALTAK!
HA.HA.HA.HA!

İÇERİDE
APTAL ADAM. YANGIN ÇIKARDI...
ALEVLER KAPIYI KAPATTI!
BENİ İZLE! ARKA KAPIDAN KAÇALIM!
OH! ARKAYI DA ATEŞE VERMİŞ. BAŞKA ÇIKIŞ YOK. KAPANA KISILDIK...
BODRUMDAYIZ... DIŞARI ÇIKACAK BIR PENCERE BİLE YOK...
YANGIN ESKİ BİNAYI HIZLA SARIYOR...
BAH! KİMSE HULK'I BİR YERE SIKIŞTIRAMAZ! HULK YIKAR!
SAM--!

KABUWHAAM!
DIŞARI!
ULU TANRIM! SAM!
BRAK
DIŞARI!
SAM! HER YER YIKILIYOR...
ARRRRRHH!
RAK-BOOM!

BU ARADA DIŞARIDA...
BU YANGIN-DAN KİMSE KURTULA-MAZ...
İÇERİDEN PATLAMA GİBİ GÜRÜLTÜLER GELİYOR...
BİNA TEMELİN-DEN SAR-SILIYOR.
YIKI-LACAK. ALANI BO-ŞAL-TIN!
WRAKK!
ARRRRHH!
KORKUYO-RUM SAM! BİNA ÜSTÜMÜZE YI-KILIRSA...
SAM?!
BAŞARDIN SAM! YOL AÇILDI...
BENİ İZLE SAM!
DUR ARTIK SAM! YIKMANA GEREK YOK ARTIK...
DUR TANRI AŞKINA!
DUR LÜTFEN!
RARRH!
RAK!

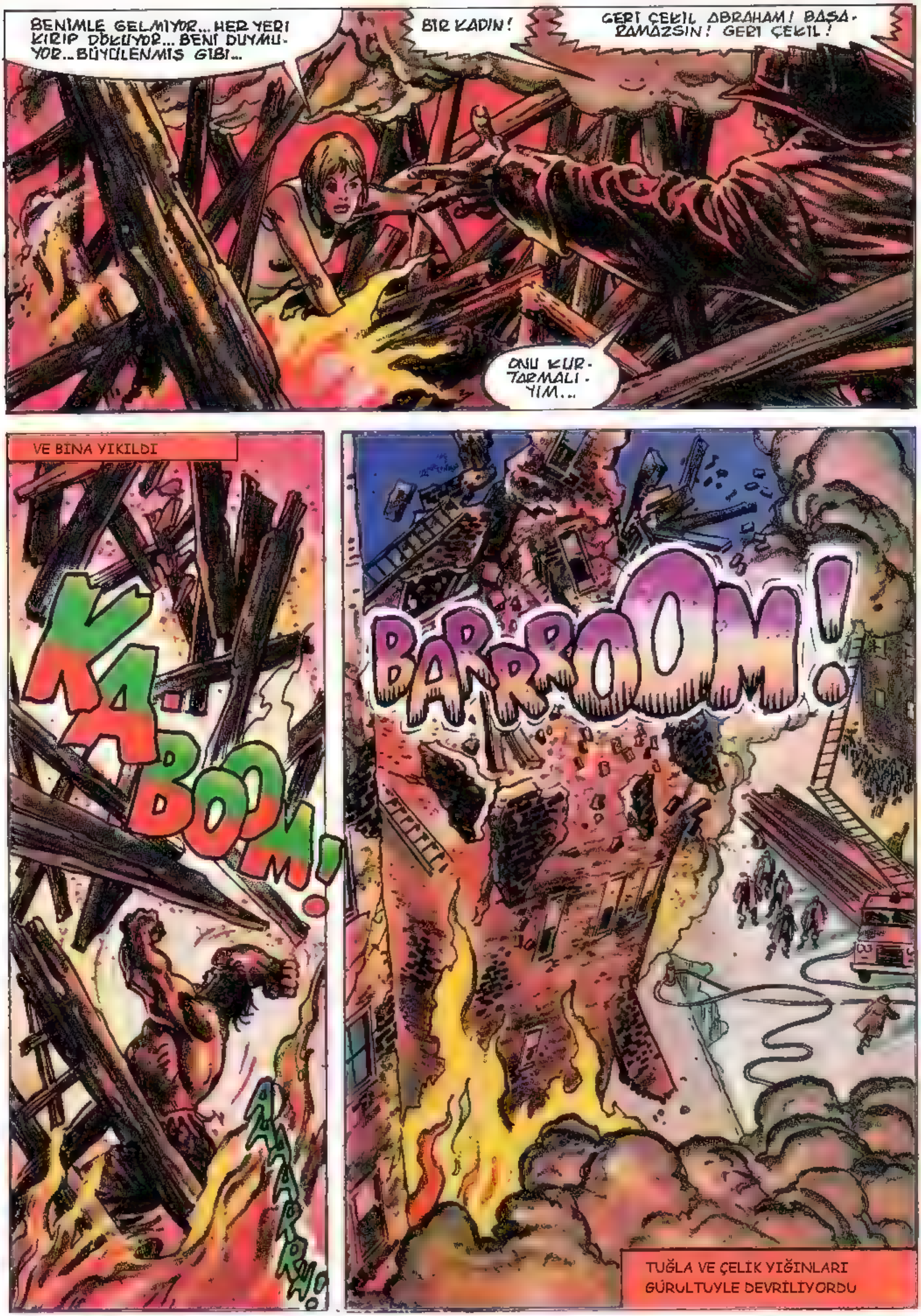
BENIMLE GELMIYOR... HER YERI KIRIP DÖKÜYOR... BENI DUYMUYOR... BÜYÜLENMIŞ GIBI...
BIR KADIN!
GERI ÇEKIL ABRAHAM! BAŞARAMAZSIN! GERI ÇEKIL!
ONU KURTARMALIYIM...
VE BİNA YIKILDI
KA... BOOM!
BARROOM!
TUĞLA VE ÇELİK YIĞINLARI GÜRULTUYLE DEVRİLİYORDU

BIR SURE SONRA, SU TISLAMALARI VE YANGIN KULLERI ARASINDA CAN ÇEKİŞEN BİR KAÇ ALEVDEN BAŞKA BİR ŞEY KALMADI
ÇABUK ENKAZ KALDIRMA MAKİNELERİNİ GETİRELİM. ABRAHAM VE KIZ ENKAZ ALTINDA KALDILAR...
BAK!
ORADA BİR ŞEY KIPIRDIYOR...
KRAK!
RRRRAHH!
KRAK-KRASH!

INANAMIYORUM... BUNU HULK MI YAPTI?
VE O BADAN SAĞ ÇIKTI.
HULK ARTIK YIKMAK İSTEMİYOR... YORULDU VE HİÇ BİR ŞEY ANIMSAMIYOR
ÇEKİLİN APTALLAR!
HULK'I RAHAT BIRAKIN!
HİÇ BİRİ HULK'I TUTUKLAMAYI DÜŞÜNEMEZDİ.
AZ SONRA TENHA BİR YOLDA
HULK ÇOK YORULDU...
HULK KENDİNİ TUHAF HİSSEDİYOR
NELER OLUYOR?
YORGUNLUKTAN YÜRÜYEMİYORUM'
OHHHH!
OH! TANRIM! ALICE'I BIRAKIP KAÇTIM. ONA DÖNMELİYİM. AMA ÖNCE EĞER DOĞRU ANIMSIYORSAM GİDİP HULK'IN YAPTIKLARINA BAKMALIYIM

AZ SONRA
TANRIM! ON KATLI BİR BİNAYI YIKMIŞIM... ŞİMDİ ANIMSIYORUM...
KIZIN UYUŞTURUCUDAN ÇILGINA DÖNMÜŞ SEVGİLİSİ, KIZI VE HULK'I ÖLDÜRMEK İÇİN YANGIN ÇIKARDI
ARTIK KIZ İÇİN YAPABİLECEĞİM BİR ŞEY YOK... YAŞIYOR VE İYİ ELLERDE...
ALICE'E DÖNMELİYİM...
SONRA
ALICE! BEN BRUCE!
ALICE!
AMAN TANRIM! HAYIR!

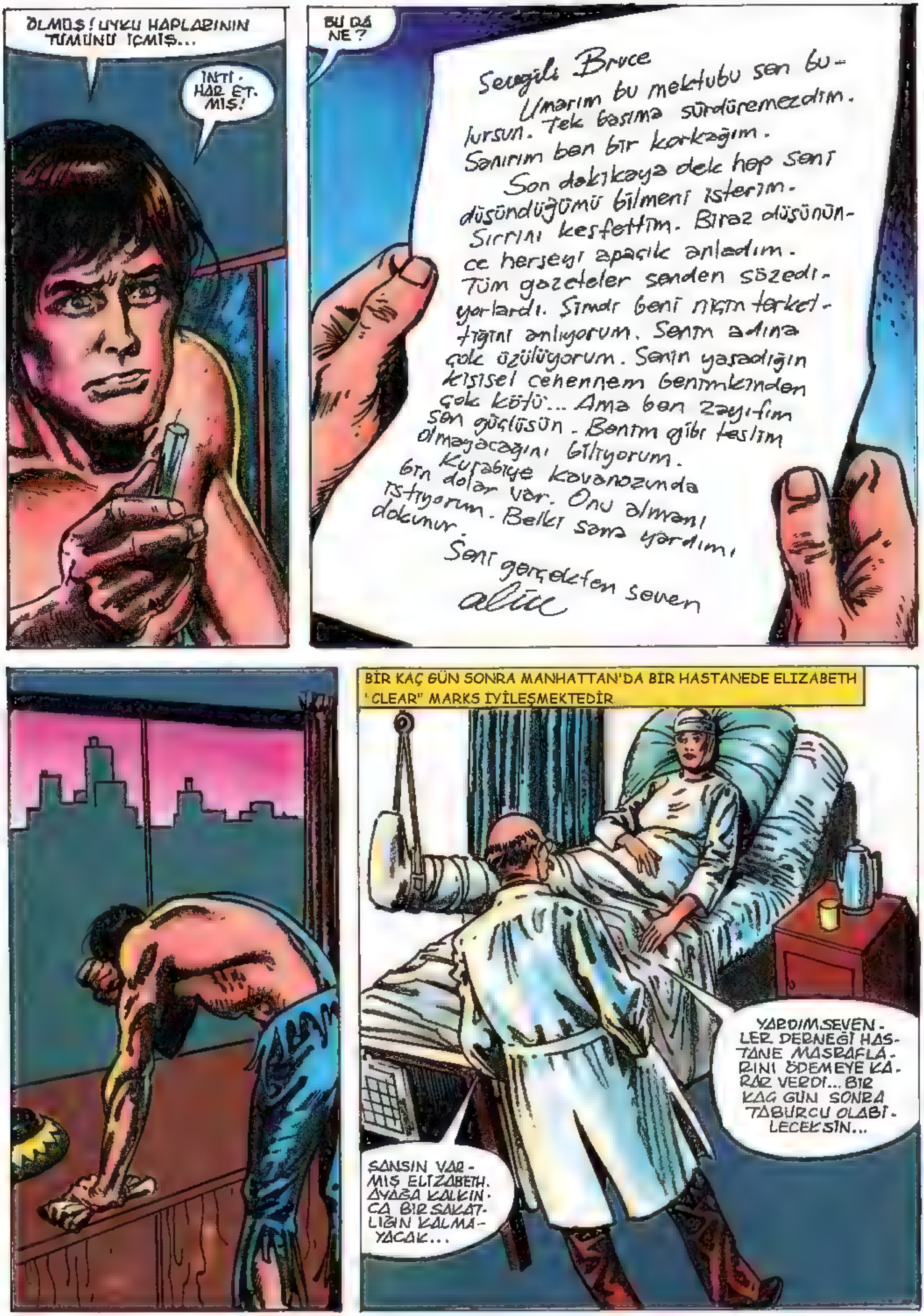
ÖLMÜŞ! UYKU HAPLARININ TÜMÜNÜ İÇMİŞ...
İNTİHAR ETMİŞ!
BU DA NE?
Sevgili Bruce
Umarım bu mektubu sen bu-
lursun. Tek basıma sürdüremezdim.
Sanırım ben bir korkağım.
Son dakikaya dek hep seni
düsündügümü bilmeni isterim.
Sırrını kesfettim. Biraz düsünün-
ce herseyi apacık anladım.
Tüm gazeteler senden sözedi-
yorlardı. Simdi beni nicin terket-
tigini anlıyorum. Senin adına
cok üzülüyorum. Senin yasadıgın
kisisel cehennem benimkinden
cok kötü... Ama ben zayıfım
sen güclüsün. Benim gibi teslim
olmayacagını biliyorum.
Kurabiye kavanozunda
bin dolar var. Onu almanı
istiyorum. Belki sana yardımı
dokunur.
Seni gercekten seven
alice
BİR KAÇ GÜN SONRA MANHATTAN'DA BİR HASTANEDE ELIZABETH "CLEAR" MARKS İYİLEŞMEKTEDİR.
YARDIMSEVENLER DERNEĞİ HASTANE MASRAFLARINI ÖDEMEYE KARAR VERDİ... BİR KAÇ GÜN SONRA TABURCU OLABİLECEKSİN...
ŞANSIN VARMIŞ ELIZABETH. AYAĞA KALKINCA BİR SAKATLIĞIN KALMAYACAK...

BURADAN ÇIKIP DA NEREYE GİDECEĞİM? TRUE DIŞARIDA. KENTİN NERESİNE GİTSEM BENİ BULUP ÖLDÜRÜR...
BİRAZ UYUŞTURU OLSA ŞİMDİ... DOKTOR! BİR AĞRI KESİCİ...
SORUNLARINI UYUŞTURUCUYLA ÇÖZEMEZSİN!
ELIZABETH'E BİR ASPİRİN VERİN LÜTFEN HEMŞİRE!
TABİİ DOKTOR! HEMEN!
302
301
ELIZABETH! BİR ADAM BU ZARFI SANA VERMEMİ SÖYLEYİP GİTTİ...
HUH! YANAN BİNANIN FATURASIDIR...
OH! AMAN TANRIM! BURADA EN AZINDAN BİN PAPEL VAR...
BENİM İÇİN?
İNANAMIYORUM... BU PARAYLA TRUE'NUN BENİ BULAMAYACAĞI HER HANGİ BİR YERE GİDEBİLİRİM?
TANRIM! YAŞAMA YENİDEN BAŞLAYACAĞIM...
"...VE BU KEZ HAYATINI BERBAT ETMEYECEĞİM...NE? BİR DE NOT VAR ZARFIN İÇİNDE..."
"YALNIZCA 'SEVGİLER! SAM' YAZIYOR."
HOSPITAL ZONE QUIET

SON

CENNET KÜÇÜK BİR YERDE!

Script: ROY THOMAS Art: HERB TRIMPE & JOHN SEVERIN Color: STEVE OLIFF

AMA HULK BIR ŞEYLER GÖ-RÜYOR...
ÇÖLE AIT OLMAYAN BIR ŞEY-LER...
BIR KENT GÖRÜYOR!
SİZ DE GÖRÜYOR MUSUNUZ SEVGİLİ OKUYUCULAR? AHŞAP EVLERİ, BAKIMLI BAHÇELERİ, TERTEMİZ SOKAKLARI GÖRÜYOR MUSUNUZ? AMA AYRICA "SERAP! SERAP!" DİYE YİNELENEN FISILTIYI DA DUYUYOR MUSUNUZ?
EVET... KUŞKUSUZ DUYUYORSUNUZ... OYSA HULK DUYMUYOR...
ORADA BIR KENT VAR!
KENT VARSA SU DA VARDIR.. HULK SUSADI!
ÖYLEYSE HULK ORA-YA GIDIP SU İÇE-CEK...
UMARIM ORADAKI İNSANLAR HULK'I KOVMAZ!
YOKSA HULK ON-LARI TE-PELER.

YEŞIL DERILI DEVIN DUYGULARI, SIZINKILER, BIZIMKILER GIBI DEĞILDI...
DOSTU DÜŞMANDAN AYIRAMAZDI AMA OLAĞAN İNSANLARIN GÖREMEYECEĞİ BAZI ŞEYLERİ GÖREBİLİRLERDİ...
GERÇEĞIN YÜZLERCE MIL UZAKTAKIPARLAK GÖRÜNTÜSÜNÜ NE ZAMAN VE NASIL GÖRDÜĞÜNÜ MERAK MI EDELIM? YOKSA GÖRDÜĞÜNE INANALIM MI?
DOST GÖRÜNÜYORLAR.
...AMA HULK'I GÖRÜNCE HER ZAMANKI GIBI KAÇACAKLAR!
INSANLARDAN BIRI GELIYOR IŞTE!
HULK'I FARKEDINCE HEMEN...
HUH! ŞAPKASINI ÇIKARIP SELAM VERDI HULK'A!
HERKES SANKI HULK YOKMUŞ GIBI DAVRANIYOR!
HULK HEP BÖYLE OLSUN ISTERDI...
TAM HULK'IN DÜŞLEDIĞI GIBI!
...AMA DÜŞLER GERÇEKLEŞMIYOR...
YOKSA GERÇEKLEŞIYOR MU?

TUHAF! HİÇ SES YOK! SANKİ HULK HALA ÇÖLDE DOLAŞIYOR!
AMA BUNUN ÖNEMİ YOK!
NE? HULK'IN ARKASINDAN BİR ŞEY HIZLA ÜSTÜNE GELİYOR!
TANK GİBİ DEV BİR MAKİNE HULK'IN ÜSTÜNE GELİYOR.
DEMEK BU DA DİĞERLERİ GİBİ BİR TUZAKMIŞ! HER ŞEY YENİDEN BAŞLIYOR...
HULK ONLARA GÖSTERECEK! HULK ONLARI EZECEK!
HAYIR! MAKİNE HULK'A SALDIRMIYOR...
SOKAKLARI TEMİZLEYEN BİR ŞEY... ÖBÜR YOLA SAPTI ŞİMDİ...
ADAM HULK'A GÜLÜMSEYİP EL SALLADI!.
HULK'A SELAM VERDİ!
YOKSA KARŞIYA GEÇMEK İSTEYEN ÇOCUKLARA MI?

HULK BU KENTİ ANLAYAMADI AMA SEVDİ...
FAKAT HERKES YOLUNA GİDİYOR. KİMSE DURMUYOR.
BİRİ DURSA DA HULK İLE ARKADAŞLIK ETSE...
YEŞİL DEV ARKASINA DÖNÜNCE, YEMYEŞİL ÇAYIRLARIN ORTASINDAKI MAVI GÖLLERE BENZEYEN IŞIL IŞIL GÖZLERİ GÖRDÜ
OTURAN BİR KIZ!
HULK'A GÜLÜMSÜYOR!..
BIR TEK SÖZ SÖYLESE HULK ÇOK MUTLU OLACAK!
...AMA KONUŞMUYOR!
HULK HEP BU KENTTE YAŞAYABİLİR...
BELKİ BU İSTEĞİN İÇTENLİĞİNDEN, BELKİ DE BİLİNÇALTINDAKİ SESLERİN GÜÇLÜLÜĞÜNDEN, KIZ MÜZİK GİBİ KONUŞTU...
GELDİĞİNE ÇOK SEVİNDİM SEVGİLİ DOSTUM!.
ÇOK YALNIZDIM BURADA!
KONUŞTUN!
TABİİ... İSTEDİĞİN KADAR KONUŞURUZ... İSTERSEN GÜNEŞ BATANA DEK...
EVET! KONUŞALIM!
HULK ÇOK YALNIZDI! KİMSE ONUNLA KONUŞMUYORDU... KAÇIYORLARDI...

SONRA ÇOK UZAK BİR KENTTE, KIZIN AKLINA ACIKLI BİR DÜŞÜNCE GELDİ... BELKİ DE SAKATLIĞINI ANIMSADI...
MAVİ GÖZLERDEKİ CANLILIK BİRDEN SÖNDÜ.
NE OLDU DOSTUM?
HULK KÖTÜ BİR ŞEY Mİ SÖYLEDİ?
DUR DA HULK ELİNİ TUTSUN!
BİRBİRİMİZDEN HİÇ AYRILMAYALIM!
HUH?
HULK'IN ELİ, KIZIN ELİ YOKMUŞ GİBİ ONUN İÇİNDEN GEÇTİ...
BİR HAYALET GİBİ KAYBOLMAYA BAŞLADI.
GİTTİ KIZ! YOKOLDU!

BU NE BIÇIM OYUN! BIRI ONU BENDEN SAKLADI!
AMA HULK ONU BULACAK...
HUH! HULK PARMAKLIKLARIN DA IÇINDEN GEÇTI...
BU INSANLAR! ONLAR DA DIĞERLERI GIBI MI?
HEPSI ORAYA BURAYA GIDIYORLAR AMA HULK'A ALDIRMIYORLAR.
ONLAR DA YOKOLUYORLAR!
DIREĞE DOKUNAMIYORUM!
HULK'IN ÇEVRESINDEKI HER ŞEY YOKOLUYOR...
...ARABAYA DA...
NIÇIN? NELER OLUYOR?
HULK'A NELER OLUYOR?

BELKİ DE HİÇ BİR ŞEY OLMUYORDUR.
BELKİ SORUN BU KENTTEDİR!
HULK BU KENTİ SEVDİ... ONU KİMSEYE VERMEYECEK...
BURASI HULK'IN KENTİ! HULK BURADA YAŞAYACAK!
HULK BU KENTİ KORUYACAK! ONA ZARAR VERMEYECEK!
HAYIR!
KENT HULK'IN GÖZLERİ ÖNÜNDE YOKOLUYOR!
AMA HULK ARTIK YALNIZ KALMAK İSTEMİYOR...
ÖNCE KIZ, ŞİMDİ HER ŞEY YOKOLUYOR... HULK YİNE YALNIZ KALACAK!
GERİ DÖNÜN! GERİ DÖNÜN!
GERİ DÖNÜÜN

HULK'IN GÖKGÜRÜLTÜSÜNÜ ANDIRAN HAYKIRIŞLARI DA KENT GIBI SÖNÜP GITTI... GERIYE YALNIZCA GECE RÜZGÂRININ UĞULTUSUYLA, SOĞUK KAYALAR ÜSTÜNDE SÜRÜNEN KERTENKELELER KALDI...
YEŞİL DEVE ZEHİRLİ OKLAR GİBİ SAPLANAN BU SESLER ONU ÇILDIRTANA DEK KULAKLARINDA ÇINLADI... SONRA İKİ YUMRUĞUNU KALDIRDI.
...VE TÜM GÜCÜYLE YERE VURARAK ÖFKESINİ ALDI!
FUH-BOOOOM!
DAHA SONRA AY IŞIĞININ ALTINDA RÜZGÂRLARIN OKŞADIĞI ÇÖL YİNE DERIN BIR SESSIZLİĞE BÜRÜNDÜ...
BOB! ŞU SİSMOGRAFA BIR BAKAR MISIN? SANKI ÇILDIRDI...
YAKINIMIZDAKI ÇÖLÜN ORTASINDA TAM IKI SANIYE SÜREN BIR DEPREM KAYDETTI!
EMIN MISIN?
GEL DE KENDIN GÖR!
NIÇIN BU KADAR HEYECANLANDIM KI?
DEPREM ÇÖLÜN TAM ORTASINDA OLDU...
ORADA YAŞAYAN KIMSE YOK!
HIÇ KIMSE YOK...
SON

İNANILMAZ HULK!

DÜŞMAN YILDIZLAR

KLAATU 2. BÖLÜM

AÇ GÖZLERİNİ HULK! SİLKİN VE AZ ÖNCE SENİ DOĞDUĞUN DÜNYADAN UZAKLAŞTIRAN ENERJİ DARBELERİNİN ETKİLERİNİ ÜSTÜNDEN AT... ÇEVRENE BAKIP SENİ DOĞDUĞUN GEZEGENDEN ZORLA KOPARIP KAÇIRAN YABANCI YÜZLERİ GÖR! BUNLARIN ARASINDA EN NEFRET ETTİKLERİNDEN BİRİNİ GÖRECEKSİN...

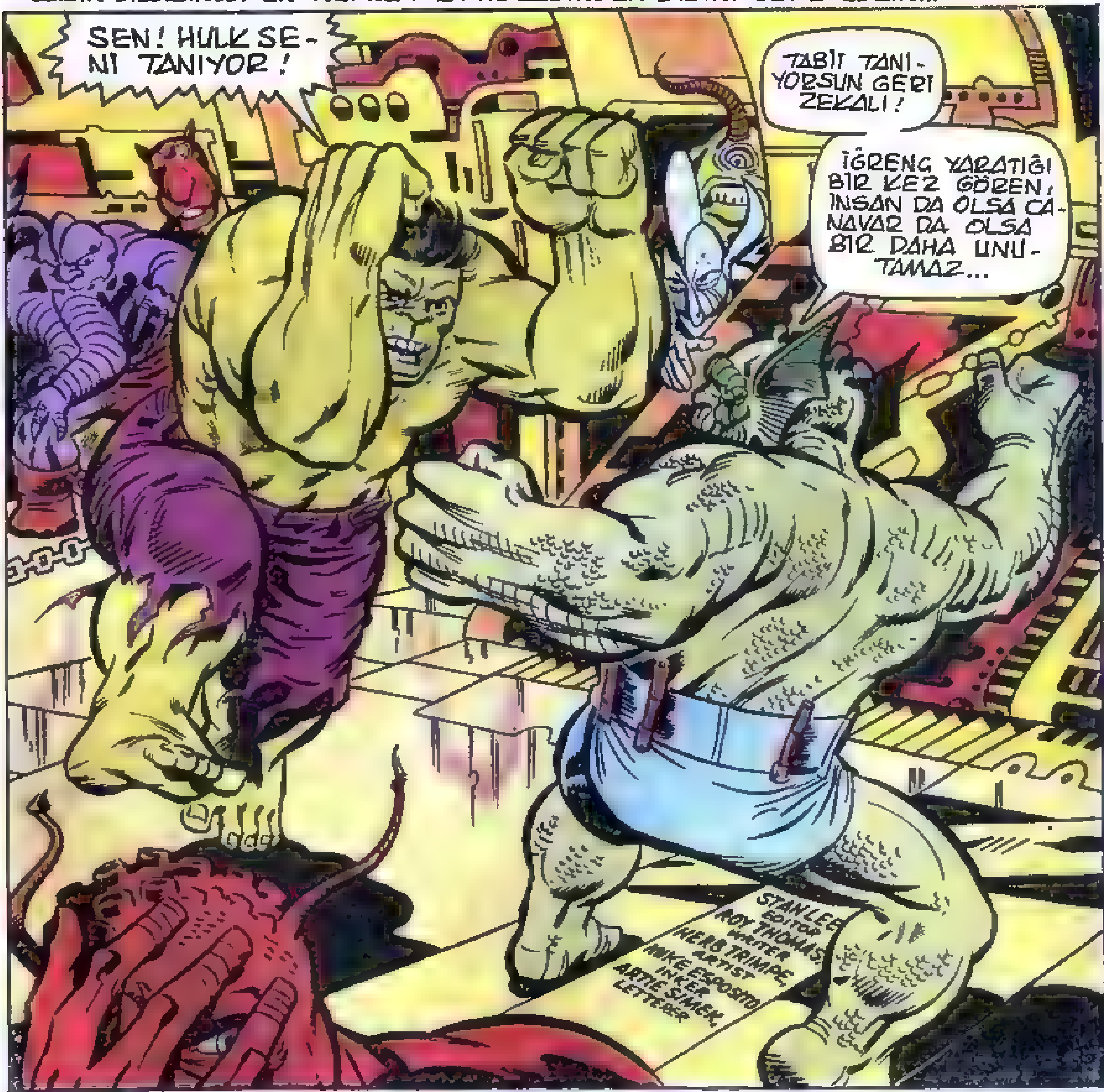

THE INCREDIBLE HULK is published by MAGAZINE MANAGEMENT CO., INC. OFFICE OF PUBLICATION 625 MADISON AVENUE, NEW YORK, N.Y. 10022. SECOND CLASS POSTAGE PAID AT NEW YORK, N.Y. AND AT ADDITIONAL MAILING OFFICES. Published monthly except January, semi-monthly. Copyright (C) 1970 by Magazine Management Co., Inc. Marvel Comics Group, all rights reserved 625 Madison Avenue, New York, N.Y. 10022. Vol. 1, No. 137, March, 1971 issue. Price 15¢ per copy. No similarity between any of the names, characters, persons and/or institutions in this magazine with those of any living or dead person or institution is intended, and any such similarity which may exist is purely coincidental. Printed in the U.S.A. by World Color Press, Inc., Sparta, Illinois 62286. Subscription rate $2.35 for 13 issues including 25¢ King Size Special. Canada $2.75. Foreign subscriptions $4.00.

WHOOM!
HULK İÇİN ADININ BIR ANLAMI YOK!
AMA HULK YÜZÜNÜ TANIYOR VE NEFRET EDIYOR!
NIÇIN NEFRET ETTIĞINI ANIMSIYOR MUSUN APTAL?
KAFAN BIRAZ ÇALIŞSA ANIMSARSIN BELKI!
BEN SENDEN DAHA GÜÇLÜYÜM!
BKOK!
BUNU BILMIYORDUM... YINE DE BILMIYORUM...
HIÇ KIMSE HULK'DAN DAHA GÜÇLÜ OLAMAZ!
ÖYLE MI? BUNUN AKSINI KANITLAYACAĞIM SANA...
KANITLAYAMAZSIN!
ZOT!
HIÇ KIMSE, DEDIM!
DUYDUN MU?

ÇEVREDE OTURANLARA DA BAK HULK! KAVGANI İZLERKEN, ANLAMADIĞIN BİR DİLLE SENİ KONUŞANLARA DA BAK!
YENİ GELEN BİZİM BİRİNCİYİ YENECEK...
YEMEK KUPONLARIM ÜSTÜNE BAHSE GİRERİM...
UH! BENİMLE BAHSE GİRMEDİĞİNE YAZIK OLDU DOĞRUSU...
ANDROMEDA'DA KİMİN EFENDİ OLDUĞUNU GÖRECEKSİN...
İKİNİZ DE DURUN! GEMİDE KAVGA İSTEMİYORUM...
HULK BİR SES DUYUYOR AMA NE DEDİĞİNİ ANLAMIYOR!
ZARARI YOK! KONUŞMANIN SANA YARDIMI DOKUNMAZ...
HER ZAMANKİ GİBİ ZAVALLI GÜCÜNÜ ABARTIYORSUN!
ŞİMDİ YİYECEĞİN YUMRUKLA ÖNÜNDÜĞÜNE PİŞMAN OLURSUN!
"XERON DÖVÜŞMEYİN DEDİ!"
OLDU İŞTE... YENİ FORSAMIZ AYILINCA BİR KÖLE GİBİ DAVRANMAYI ÖĞRENECEK!

SANA İĞRENÇ YARATIK DİYENLER HAKLIYMIŞLAR!
IŞIN MIZRAĞIMLA SENİ DE BAYILTMADIĞIM İÇİN ŞANSLISIN!
İLERİ GİDİYORSUN! BEN BİRİNCİ FORSAYIM...
BEN DE YILDIZ AVCISI XERON'UM VE UZAYDA KORKUNÇ KLAATU'YU ARIYORUM...
KAPTAN CYBOR'A KOZMİK ARAŞTIRMALARINDAKİ EN ÖNEMLİ YARDIMCISINA KARŞI GELDİĞİNİ SÖYLEYEBİLİR MİSİN?
SÖYLEYEMEZSİN!
GELİN! AZ ÖNCE YÖRÜNGESİNE GİRDİĞİMİZ GEZEGENDE KLAATU'YU NASIL YAKALAMAK ÜZERE OLDUĞUMU CYBOR'A ANLATMALIYIM...
NE YAPACAĞIMI BİLİYORUM EFENDİM!
AYNI DÜNYADA ELE GEÇİRDİĞİMİZ YENİ FORSADAN DA SÖZETMELİYİM...
CEREXO! YENİ TUTSAĞIMIZA DİKKAT ET!
HULK'IN ÇEVRESİNDE YABANCI YÜZLER VE TUHAF SESLER VAR...
HULK ONLARIN NE OLDUĞUNU BİLMİYOR...
AMA HULK ŞİMDİ BİLİYOR VE ANLIYOR...
TABİİ YEŞİL ADAM! BU BENİM GÜCÜM...
BU YÜZDEN CEREXO DİĞERLERİ GİBİ ZİNCİRLENMİYOR...
İYİ DAVRANIRSAN BELKİ SENİ DE ZİNCİRE VURMAZLAR...
KİMSE HULK'I ZİNCİRE VURAMAZ!
AMA HULK'A ANLAT!
NEYİ ANLATAYIM? ARAŞTIRMAMIZI MI? XERON'UMU? KLAATU'YUMU?
HEPSİNİ... UH! HULK'IN AKLI KARIŞTI...
PEKİ ÖYLEYSE...

"KAPTANIMIZ CYBOR ... BILMEDIĞIM BIR SEBEPTEN DOLAYI UZAYDA DOLAŞIP DEV KAATU'YU ARIYORUZ..."
"SENIN DÜNYANDAN OLAN "
IĞRENÇ YARATIĞA GELINCE, ONU BIR SÜRE ÖNCE..."
"ADSIZ BIR YILDIZ KÜMESINDE KENDINDEN DAHA GÜÇLÜ BIR YARATIKLA SAVAŞIRKEN YAKALADIK..."
"O KORKUÇ YARATIĞI YOK ETTIĞI IÇIN XERON ONU GEMIYE ALDI..."
"GEMIYE FORSA OLACAKTI... TIPKI SENIN OLACAĞIN GIBI..."
"AMA GÜÇLÜ OLDUĞU KADAR KURNAZDI DA BIRINCI FORSAYA MEYDAN OKUYUP ONU ÖLÜM DÜELLOSUNDA YENDI "
"ANDROMEDA'DA ÖLDÜREN ÖLENIN YERINE GEÇTIĞINDEN YENI GELEN BIRINCI FORSA OLDU..."
"...VE HEPIMIZIN ÜSTÜNDE SIKI BIR BASKI KURDU... TABII YILDIZ AVCISI XERON VE KAPTAN CYBOR HARIÇ..."
NE OLURSA OLSUN KIMSE HULK'I ZINCIRE VURAMAZ... KIMSE!
HULK ISTEDIĞI ZAMAN BU METAL GEMIYI TERKEDIP GIDER.
BELKI GIDERSIN YEŞIL DEV... FAKAT...
NEREYE GIDECEKSIN?

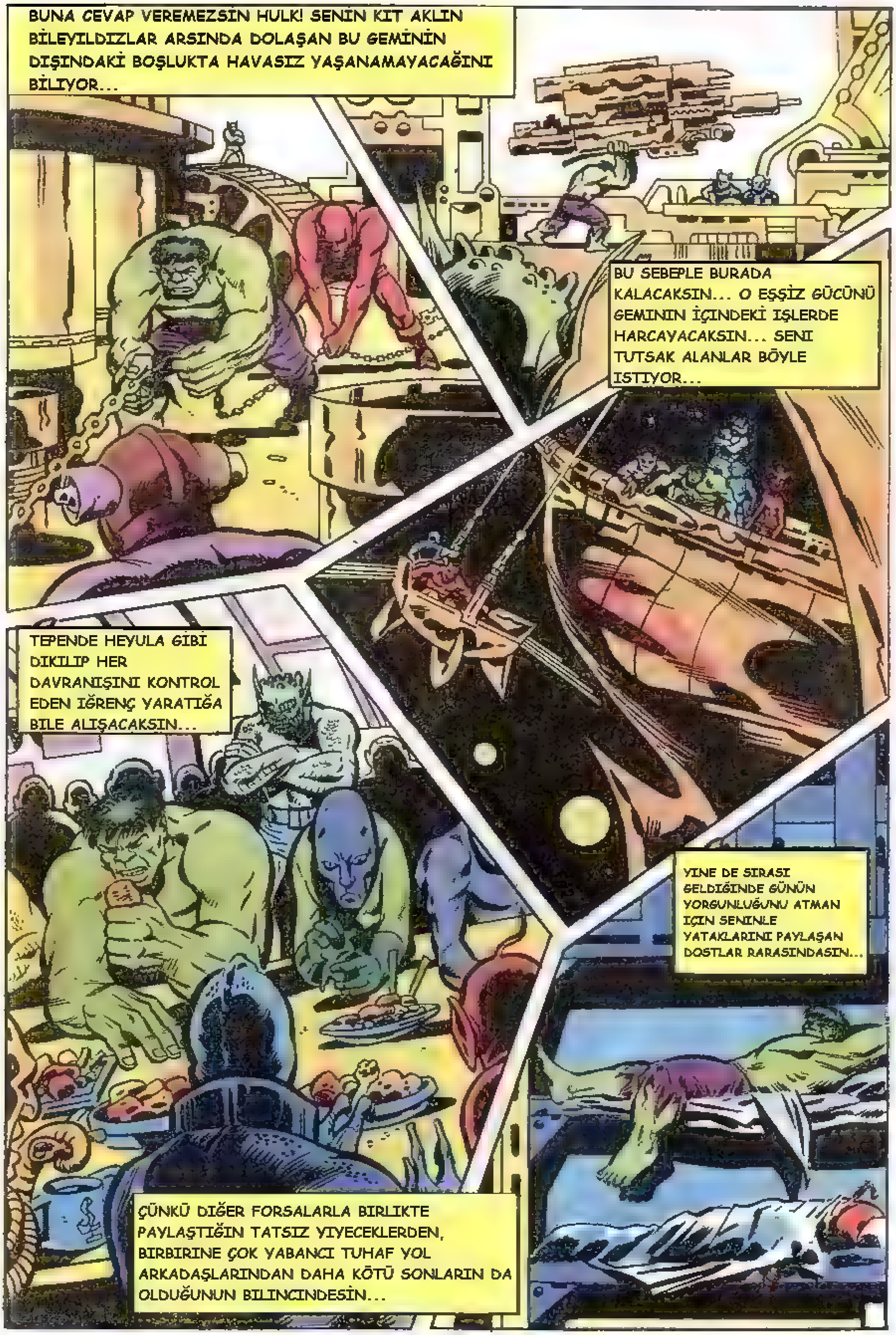
BUNA CEVAP VEREMEZSİN HULK! SENİN KIT AKLIN BİLEYILDIZLAR ARSINDA DOLAŞAN BU GEMİNİN DIŞINDAKİ BOŞLUKTA HAVASIZ YAŞANAMAYACAĞINI BİLIYOR...
BU SEBEPLE BURADA KALACAKSIN... O EŞŞİZ GÜCÜNÜ GEMININ İÇİNDEKİ IŞLERDE HARCAYACAKSIN... SENI TUTSAK ALANLAR BÖYLE ISTIYOR...
TEPENDE HEYULA GİBİ DIKILIP HER DAVRANIŞINI KONTROL EDEN IĞRENÇ YARATIĞA BILE ALIŞACAKSIN...
YINE DE SIRASI GELDIĞINDE GÜNÜN YORGUNLUĞUNU ATMAN IÇIN SENINLE YATAKLARINI PAYLAŞAN DOSTLAR RARASINDASIN...
ÇÜNKÜ DIĞER FORSALARLA BIRLIKTE PAYLAŞTIĞIN TATSIZ YIYECEKLERDEN, BIRBIRINE ÇOK YABANCI TUHAF YOL ARKADAŞLARINDAN DAHA KÖTÜ SONLARIN DA OLDUĞUNUN BILINCINDESİN...

AŞAĞIDAKİ DÜNYA ANDROMEDA'NIN YÖRÜNGEDE DÖNDÜĞÜNDEN HABERSIZDI. UYUYAMAYAN HULK, RANZASINDAN KALKTI
BIR DAHA YATMA IMKÂNI BULAMAYABILIRDİ...
KOZMİK KÜREKLER SANKI DENIZI YARAR GIBI, UZAYI YARARKEN, HULK, MINIK AKLIYLA, EVRENİN DERINLİKLERINDEN GELMİŞ BU GEMININ GIZEMINİ ANLAYAMIYORDU...
BÖYLECE HULK, KENDİ AKLININ KARANLIK CAMLARINDAN İÇERİYE BAKARAK, GÖĞSÜNÜ SIKIŞTIRAN DAHA BASİT VE ÖNEMLİ KONULARA EĞİLDİ.
ZİNCİRE VURULMUŞ FORSALARIN, GEMININ ESRARENGIZ KAPTANINI NIÇIN GÖRMEDIKLERINI MERAK ETTİ... EVRENIN OKYANUSLARINDA DOLAŞIP, KLAATU DENEN DEVI NIÇIN ARIYORLARDI...
EN ÇOK DA GERİDE BIRAKTIĞIN DÜNYANI DÜŞÜNÜYORSUN...
ARAŞTIRMALARI BITINCE SENİ ÖZGÜR BIRAKIP BIRAKMAYACAKLARINI MERAK EDİYORSUN... BURADAKILER SENDEN DEĞİŞİK DE OLSALAR TUHAF BIR BIÇIMDE TÜMÜNÜZÜN YAZGISI AYNI...
TÜM BUNLARI DÜŞÜNÜYOR VE MERAK EDİYORSUN... BU YÜZDEN GÜVERTEDE ARKANDAN YAKLAŞAN SİNSİ AYAK SESLERİNİ DE DUYAMIYORSUN.

AMA ARTIK DUYUP DUYMAMANIN DA BIR ANLAMI YOK...
FTAM!
ACIYLA ŞAŞKINA DÖNÜYORSUN VE GÜÇLÜ ELLER SENI YAKALAYIP GÜVERTEDEN DIŞARI FIRLATIYOR... GEMIDEN UZAKLAŞIYORSUN...
BÖYLECE ÇARESIZLIK IÇINDE SEN DE DÜNYA YÖRÜNGESINDE DÖNMEYE BAŞLIYORSUN
HERKES GÜVERTEYE! HERKES GÜVERTEYE!
TAYFALAR! BIR ARAYA TOPLANIN! KURTARMA OPERASYONUNA HAZIRLANIN!
SAYISIZ IŞIK YILI UZAKLARDAKİ GALAKSILERDEN TOPLANAN ANDROMEDA TAYFALARI BU ÇAĞRIYA CEVAP VERDILER...
ÇABUK OLUN UYUŞUKLAR!
KLAATU'NUN YERINI BULUNCA HERKESIN GÜCÜNE GEREK VAR.
BIRINIZIN KÜREKLERE DOĞRU DÜRÜST ASILMADIĞINI...
...GÖRÜRSEM HESABINI SORACAĞIM...

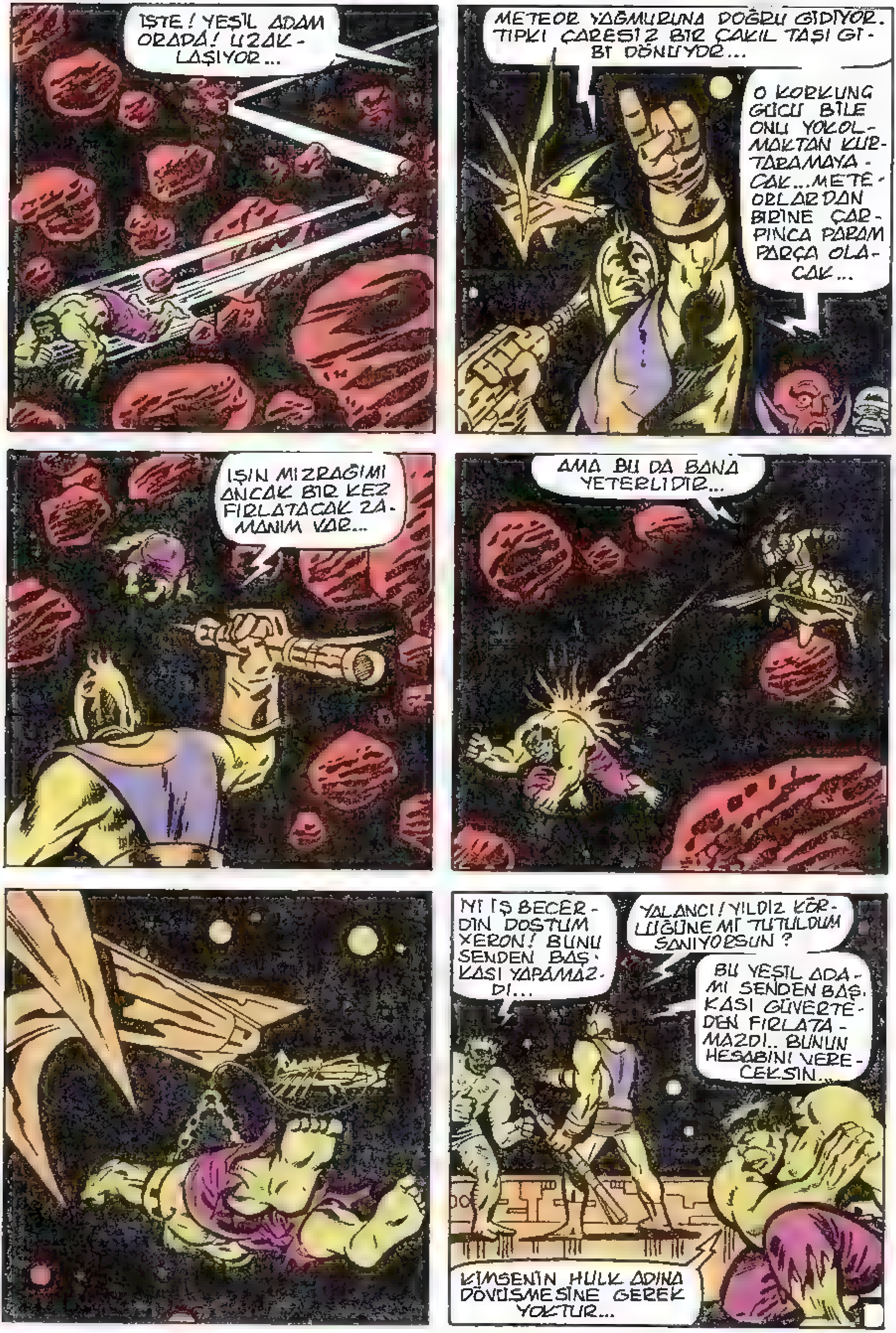
İŞTE! YEŞİL ADAM ORADA! UZAKLAŞIYOR...
METEOR YAĞMURUNA DOĞRU GİDİYOR. TIPKI ÇARESİZ BİR ÇAKIL TAŞI GİBİ DÖNÜYOR...
O KORKUNÇ GÜCÜ BİLE ONU YOKOLMAKTAN KURTARAMAYACAK... METEORLARDAN BİRİNE ÇARPINCA PARAM PARÇA OLACAK...
IŞIN MIZRAĞIMI ANCAK BİR KEZ FIRLATACAK ZAMANIM VAR...
AMA BU DA BANA YETERLİDİR...
İYİ İŞ BECERDİN DOSTUM XERON! BUNU SENDEN BAŞKASI YAPAMAZDI...
YALANCI! YILDIZ KÖRLÜĞÜNE Mİ TUTULDUM SANIYORSUN?
BU YEŞİL ADAMI SENDEN BAŞKASI GÜVERTEDEN FIRLATAMAZDI.. BUNUN HESABINI VERECEKSİN...
KİMSENİN HULK ADINA DÖVÜŞMESİNE GEREK YOKTUR...

ÇEKİL YOLUMDAN XERON! HULK ONUN CANINA OKUYACAK...
HAYIR! BUNA ANCAK KAPTAN KARAR VEREBİLİR... BİZ DEĞİL...
KAPTAN MI? CYBOR'UN BU YERYÜZÜ SERSERİSİNİ UMURSADIĞINI MI SANIYORSUN?...
ŞİMDİ XERON'LA, KAPTANIN ODASINA GELECEKSİNİZ...
VE KARANLIKTA KALAN SORULAR AYDINLATILACAK...
KAPTAN BEN UŞAĞI ZTLOL İLE HABER GÖNDERDİ... ÜÇÜNÜZÜ DE ODASINA BEKLİYOR...
İYİ... HULK, KAPTANIN NEYE BENZEDİĞİNİ MERAK EDİYORDU...
ONU BEN BİLE GÖRMEDİM DAHA SERSEM...
ÇOKTANDIR BU GEMİDE OLMAMA RAĞMEN HİÇ GÖRMEDİM...
ONU GÖRMEDİĞİNİZ İÇİN YAPTIKLARINIZI BİLMEDİĞİNİ SANIYORSANIZ YANILIYORSUNUZ... O APTAL DEĞİL... ONU BİR KEZ GÖRDÜM BEN...
DİĞERLERİNİ İZLEYEREK GEMİNİN TAM KALBİNE İNDİN HULK! SOĞUK, YAPIŞKAN BİR IŞIK DUYULARINA SALDIRDI VE YOLUNUN ÜSTÜNDEKİ, HAFİFÇE AYDINLATILMIŞ BİR GÖRÜNTÜ KONUŞMAYA BAŞLADI
MERHABA...
TAYFALAR...
BEN...
KAPTAN...
...CYBOR!

SONRA O BUZ GİBİ DONDURUCU IŞIK KAYBOLDU SENİN DOĞRU DÜRÜST DUYAMADIĞIN YUMUŞAK MIRILTI DA SONA ERDİ BULANIK AKLININ ALAMAYACAĞI ARAÇLARLA DONATILMIŞ LOŞ ODADA DİĞERLERİYLE BİRLİKTE DURDUN YARI AYDINLIKTA GÖZLERİNİ KIRPARAK ANDROMEDA'NIN KAPTANINA BAKTIN
HAKLISINIZ! BANA BAKIN!
HEPİNİZ BANA UZUN UZUN VE DİKKATLE BAKIN!
BİR ZAMANLAR İNSAN OLAN YARIM ADAMA İYİ BAKIN!
IŞIK HUZMELERİNİ ÇEKEREK BU YILDIZ GEMİSİNE GÜÇ VEREN FOTONİK MOTORLAR ARASINDA YAŞAYAN CYBOR'A BAKIN...
DİLSİZ MAKİNELERE İNSANLARDAN DAHA FAZLA UYUM SAĞLAYAN, BİR YARI İNSAN YARI MAKİNEYLE NİÇİN ALAY ETMİYORSUNUZ?
BİZLER KAPTANLA ALAY ETMEYE GELMEDİK.
BURAYA BİZİ SİZ ÇAĞIRDINIZ! UNUTTUNUZ MU?

EVET...ŞİMDİ ANIMSADIM BUNU..
BİR ŞEY DAHA ANIMSIYORUM ŞİMDİ... GÖRÜNTÜ EKRANINDA TUTTUĞUM BİR ŞEY...
SENİN DEĞERLİ BİRİNCİ PORSANIN, YENİ KÜREKÇİYİ ANDROMEDA GÜVERTESİNDEN FIRLATTIĞINI GÖRÜYORUM...
KAPTAN...GÖRDÜĞÜNÜZ ŞEY HAKKINDA...
BANA ÖNCE HULK SALDIRDI KAPTAN... BEN...
SUS! SENİN YALANLARINI DİNLEMEK İSTEMİYORUM...
HİÇ BİR ŞEY SONUCU DEĞİŞTİREMEZ!
VE İNTİKAMI ÖNLEYEMEZ!
EVRENİ DOLAŞIRKEN GÖRÜNTÜSÜ ASLA GÖZLERİMİN ÖNÜNDEN GİTMEYEN BU CANAVARDAN ALACAĞIM İNTİKAMI HİÇ BİR ŞEY ÖNLEYEMEZ
BENİ DİNLEYİN VE O ZAVALLI VIZILTILARINIZIN BENCE NİÇİN BİR ANLAMI OLMADIĞINI HEPİNİZ ANLAYIN!

"BIR ZAMANLAR BEN DE XERON GIBİ MIZRAKÇIYDIM... LANETLİ KLAATU'YU KOVALIYORDUM..."
"AMA BIR GÜN ÜSTÜME GELIP KAYIĞIMI BIR YUMURTA KABUĞU GIBI KIRDI"
"HAVA BAŞLIĞIM BENİ KORUDU AMA YILDIZLARA DOĞRU ÇEKILIYORDUM..."
"BENI KURTARDILAR AMA YILDIZA DÖNÜK TARAFIM KORKUNÇ BIÇIMDE YANMIŞTI...TANINMAZ DURUMDAYDIM"
DEMEK BU YÜZDEN YARI İNSAN YARI MAKİNESİN..
AMA NE OLDUĞUN UMURUMDA BİLE DEĞİL...
HULK, YALNIZCA KENDİSİNE VURANI EZMEK İSTİYOR...
HAYIR! KLAATU YAŞADIĞI SÜRECE BU GEMİDE KİŞİSEL SAVAŞLAR OLMAYACAK!
XERON! BU VAHŞIYI KENDİ BÖLMESİNE GÖTÜR!
HULK SENİ DE...
DUR HULK! EĞER CYBOR'A ZARAR VERİRSEN HİÇBİRİMİZ VATANLARIMIZI GÖREMEYİZ...
ROBOT OLAN YARISI GEMİYİ YÖNETİYOR. O OLMADAN BOŞLUKTA SONSUZA DEK DÖNERİZ.
DURUMU ÇOK İYİ ANLATTIN YILDIZ AVCISI XERON!
ŞİMDİ GİT VE BU İKİ APTALI DA GÖTÜR...
KAFAN BIRAZ ÇALIŞSA, ANDROMEDA TAYFALARININ NIÇIN YARI İNSANLARDAN OLUŞTUĞUNU ANLARDIN HULK!... ONLARIN HIÇ BIRİ KAPTANA, YITIRDIĞI INSANLIĞINI ANIMSATMIYORLAR...
AMA UZUN BOYLU DÜŞÜNEMEDIĞINDEN DERIN BIR UYKUYA DALDIN!

BU ARADA SEN UYURKEN...
ŞAŞIRTICI DEĞİŞİMİN OLUŞTU...
BİLİNEMEYEN NEDENLERDEN DOLAYI...
BİR KARABASANIN SONA ERMESİ BİR DİĞER KARABASANI BAŞLATMIŞTI...
NE? OH! HAYIR! HAYIR!
DÜŞ GÖRDÜĞÜMÜ SANIYORDUM... HULK OLARAK BİR GEMİ DOLUSU CANAVAR ARASINDAYDIM...
AMA DÜŞ BİRDENBİRE BİTİVERDİ...
..FAKAT CANAVARLAR YİNE KARŞIMDALAR...
GEMİYE KAÇAK BİNMİŞ OLMALI. ZATEN ZAVALLI BİRİ. ORTADAN KALDIRALIM...
HAYIR! BENİ DİNLE! BEN HULK'IM... SİZDENİM!
SEN MİSİN? DUR BAKAYIM!
EVET...GERÇEĞİ SÖYLÜYOR...CEREXO ONA KEFİLDİR...
NASIL OLDUĞUNU ANLAYAMIYORUM AMA...
CEREXO! VE DİĞERLERİ! NE OLUYOR BURADA?
BU ZAVALLI PEMBE DERİLİ DE KİM? TATSIZ HİLELERİNDEN BİRİ Mİ BU?
OMEGA DURUMU! TÜM TAYFALAR YERLERİNİ ALIP HAZIR OLSUNLAR!
CYBOR! BU ONUN EMRİ VE PAROLASI...
DEMEK Kİ...

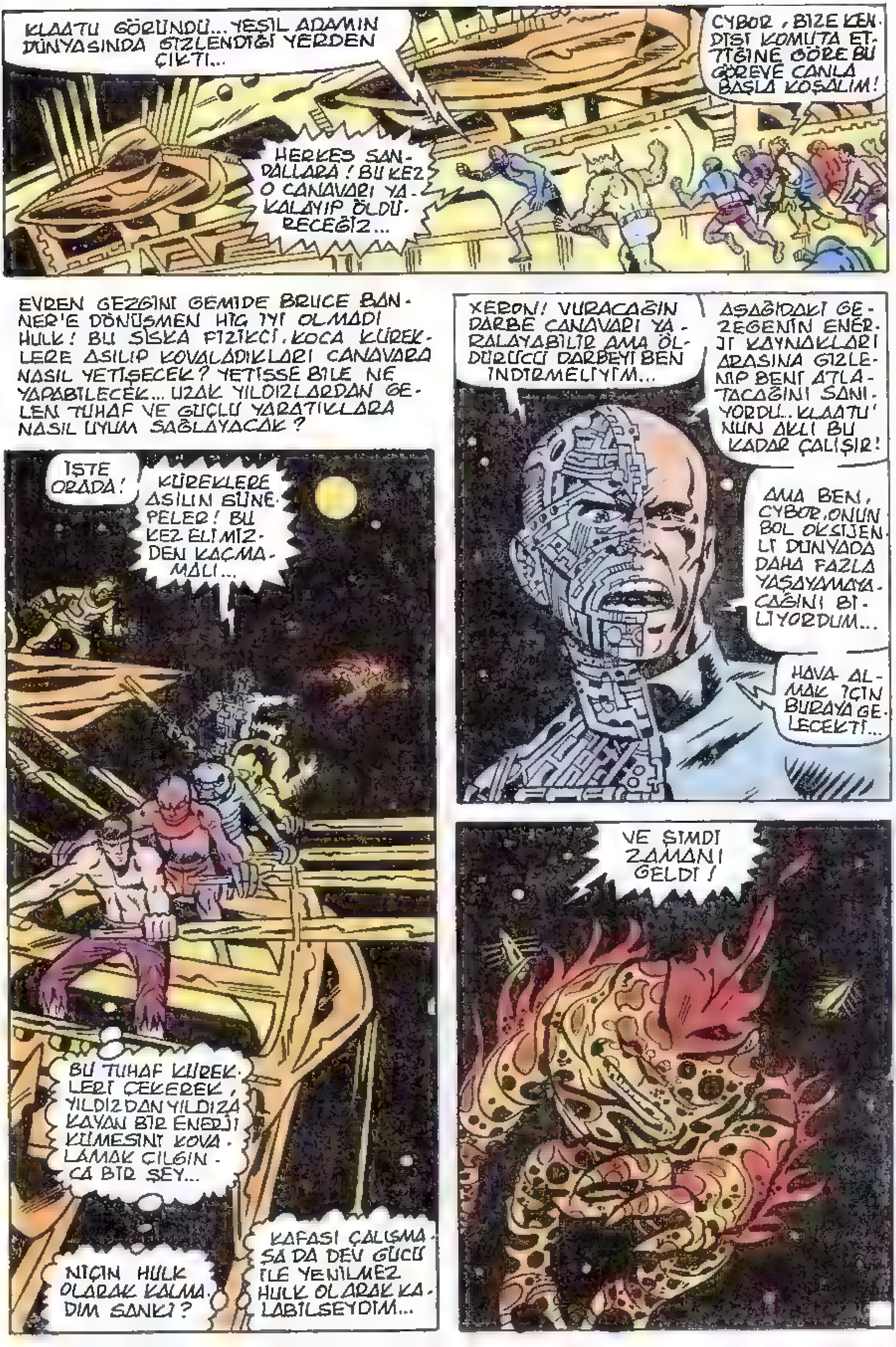
KLAATU GÖRÜNDÜ... YEŞİL ADAMIN DÜNYASINDA GİZLENDİĞİ YERDEN ÇIKTI...
CYBOR, BİZE KENDİSİ KOMUTA ETTİĞİNE GÖRE BU GÖREVE CANLA BAŞLA KOŞALIM!
HERKES SANDALLARA! BU KEZ O CANAVARI YAKALAYIP ÖLDÜRECEĞİZ...
EVREN GEZGİNİ GEMİDE BRUCE BANNER'E DÖNÜŞMEN HİÇ İYİ OLMADI HULK! BU SISKA FİZİKÇİ, KOCA KÜREKLERE ASILIP KOVALADIKLARI CANAVARA NASIL YETİŞECEK? YETİŞSE BİLE NE YAPABİLECEK... UZAK YILDIZLARDAN GELEN TUHAF VE GÜÇLÜ YARATIKLARA NASIL UYUM SAĞLAYACAK?
İŞTE ORADA!
KÜREKLERE ASILIN GÜNEPELER! BU KEZ ELİMİZDEN KAÇMAMALI...
BU TUHAF KÜREKLERİ ÇEKEREK, YILDIZDAN YILDIZA KAYAN BİR ENERJİ KÜMESİNİ KOVALAMAK ÇILGINCA BİR ŞEY...
NİÇİN HULK OLARAK KALMADIM SANKİ?
KAFASI ÇALIŞMASA DA DEV GÜCÜ İLE YENİLMEZ HULK OLARAK KALABİLSEYDİM...
XERON! VURACAĞIN DARBE CANAVARI YARALAYABİLİR AMA ÖLDÜRÜCÜ DARBEYİ BEN İNDİRMELİYİM...
AŞAĞIDAKİ GEZEGENİN ENERJİ KAYNAKLARI ARASINA GİZLENİP BENİ ATLATACAĞINI SANIYORDU... KLAATU'NUN AKLI BU KADAR ÇALIŞIR!
AMA BEN, CYBOR, ONUN BOL OKSİJENLİ DÜNYADA DAHA FAZLA YAŞAYAMAYACAĞINI BİLİYORDUM...
HAVA ALMAK İÇİN BURAYA GELECEKTİ...
VE ŞİMDİ ZAMANI GELDİ!

ÇOK İYİ! CANAVARIN ÇEVRESİNİ SARDIK...
DURUN KAPTAN! KAYIĞINIZ KLAATU'YA ÇOK YAKLAŞTI...
KES SESİNİ! KARAR VERMEK SANA DÜŞMEZ!
HAYIR! HAYIR!
YER ÇEKİMİNİN DIŞ KATMANLARINDA KÜREKLER SESSİZCE HAREKET EDERKEN TARİH KENDİNİ YİNELİYORDU
BU KEZ GERÇEKTEN YARALANAN KLAATU, ÇILGINCA BİR ATILIMLA KAÇMAYA ÇABALARKEN...
...YALNIZ DEĞİLDİ...
İMDAT XERON! YARDIM ET BANA! BİRİ YARDIM ETSİN!
CYBOR, DEV CANAVARIN SIRTINA DÜŞTÜ...
AMA YILDIZ AVCISI NE YAPSIN? CANAVARIN PEŞİNE Mİ TAKILSIN?
ELİMDEN GELSE BİLE ONA YARDIM ETMEZDİM...
İŞTE ŞİMDİ BİRBİRİMİZE ÇOK YAKLAŞTIK...
İĞRENÇ YARATIK! ONU UNUTMUŞTUM...
HULK'IN DÖNÜŞTÜĞÜ ZAVALLI ADAMDAN ÖCÜMÜ ALACAĞIM ŞİMDİ...

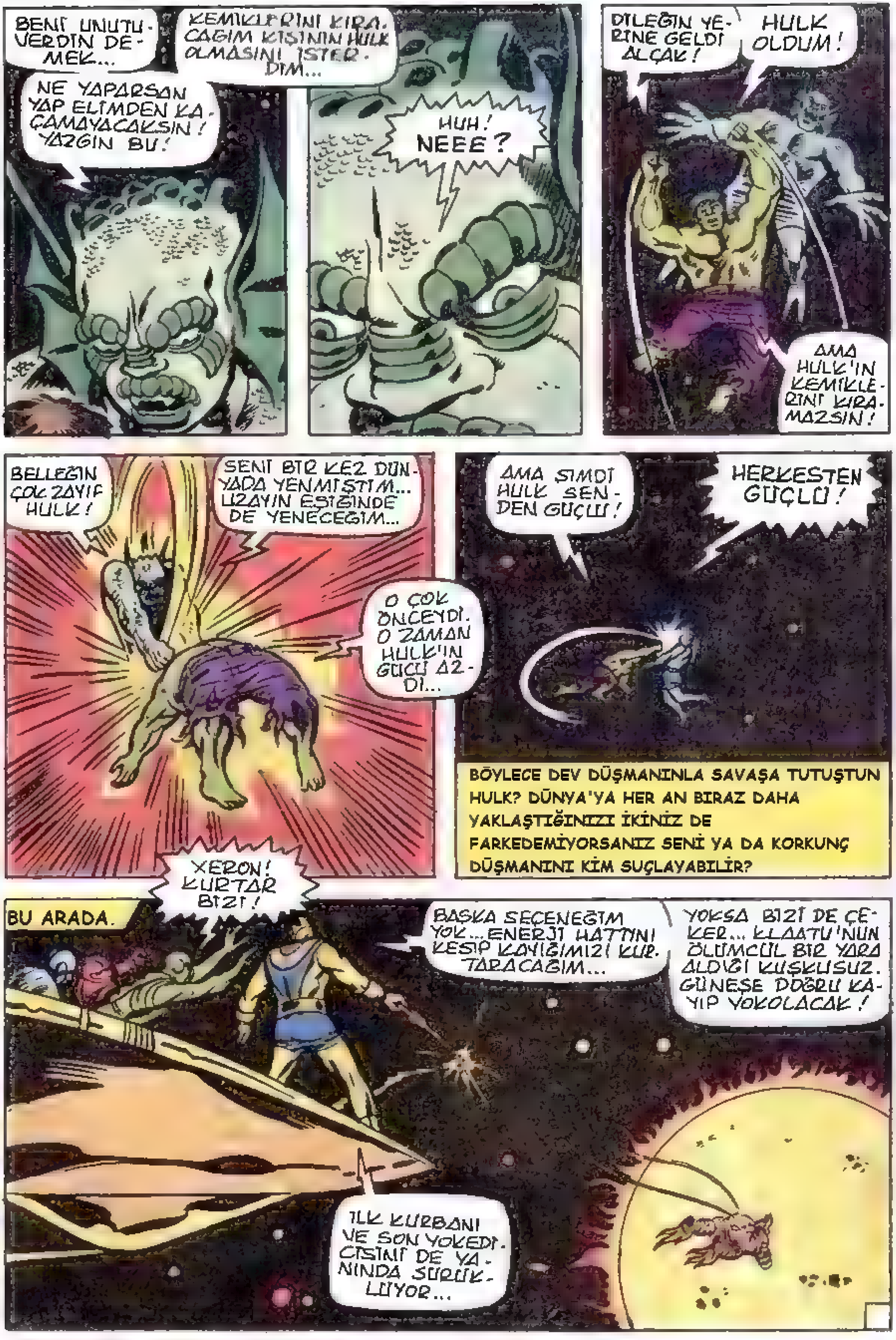

BENİ UNUTUVERDİN DEMEK...
NE YAPARSAN YAP ELİMDEN KAÇAMAYACAKSIN! YAZGIN BU!
KEMİKLERİNİ KIRACAĞIM KİŞİNİN HULK OLMASINI İSTERDİM...
HUH! NEEE?
DİLEĞİN YERİNE GELDİ ALÇAK!
HULK OLDUM!
AMA HULK'IN KEMİKLERİNİ KIRAMAZSIN!
BELLEĞİN ÇOK ZAYIF HULK!
SENİ BİR KEZ DÜNYADA YENMİŞTİM... UZAYIN EŞİĞİNDE DE YENECEĞİM...
O ÇOK ÖNCEYDİ. O ZAMAN HULK'IN GÜCÜ AZDI...
AMA ŞİMDİ HULK SENDEN GÜÇLÜ!
HERKESTEN GÜÇLÜ!
BÖYLECE DEV DÜŞMANINLA SAVAŞA TUTUŞTUN HULK? DÜNYA'YA HER AN BIRAZ DAHA YAKLAŞTIĞINIZI İKİNİZ DE FARKEDEMİYORSANIZ SENİ YA DA KORKUNÇ DÜŞMANINI KİM SUÇLAYABİLİR?
BU ARADA.
XERON! KURTAR BİZİ!
BAŞKA SEÇENEĞİM YOK... ENERJİ HATTINI KESİP KAYIĞIMIZI KURTARACAĞIM...
YOKSA BİZİ DE ÇEKER... KLAATU'NUN ÖLÜMCÜL BİR YARA ALDIĞI KUŞKUSUZ. GÜNEŞE DOĞRU KAYIP YOKOLACAK!
İLK KURBANI VE SON YOKEDİ. CİSMİNİ DE YANINDA SÜRÜKLÜYOR...

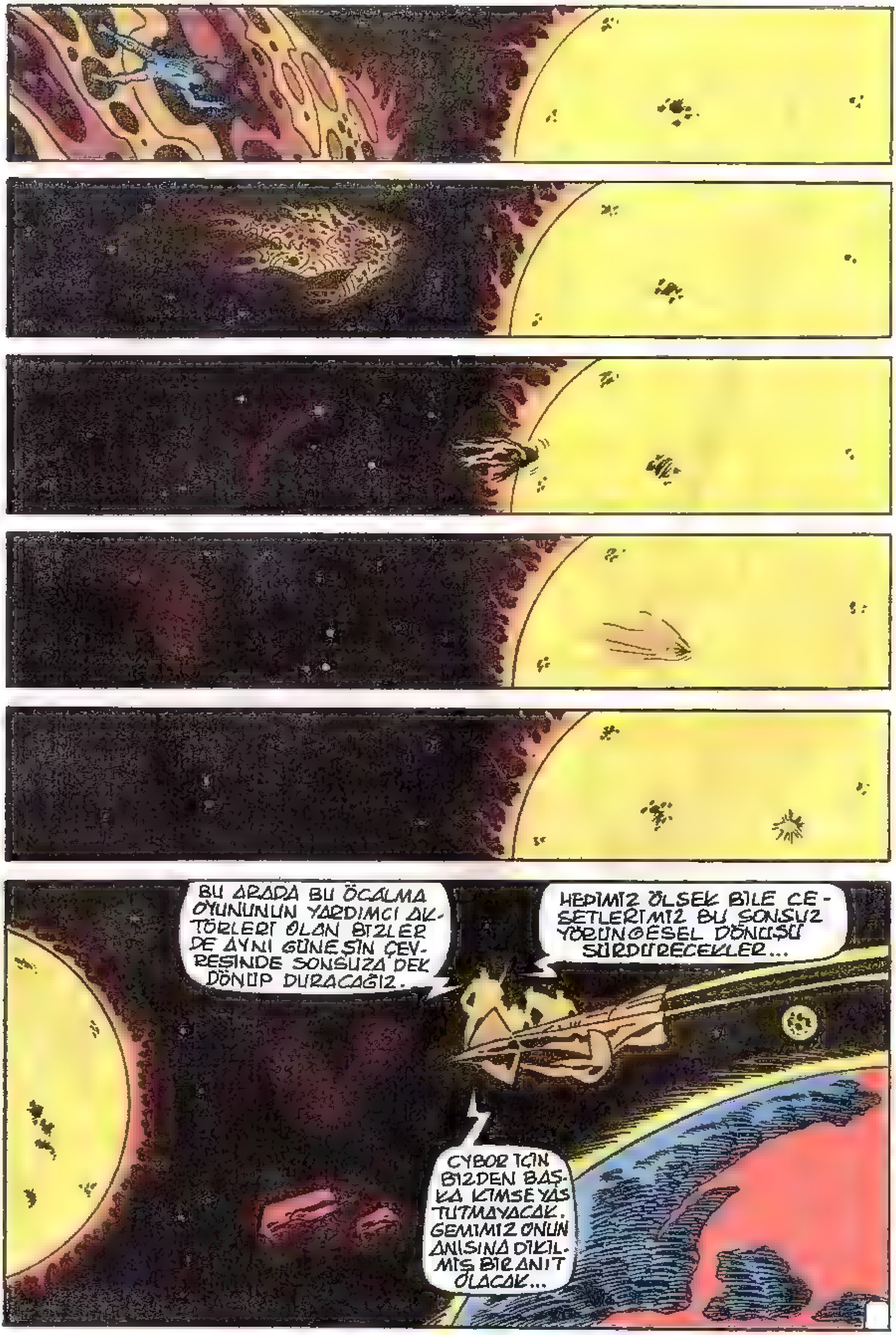
BU ARADA BU ÖCALMA OYUNUNUN YARDIMCI AK-TÖRLERİ OLAN BİZLER DE AYNI GÜNEŞİN ÇEV-RESİNDE SONSUZA DEK DÖNÜP DURACAĞIZ.
HEPİMİZ ÖLSEK BİLE CE-SETLERİMİZ BU SONSUZ YÖRÜNGESEL DÖNÜŞÜ SÜRDÜRECEKLER...
CYBOR İÇİN BİZDEN BAŞ-KA KİMSE YAS TUTMAYACAK. GEMİMİZ ONUN ANISINA DİKİL-MİŞ BİR ANIT OLACAK...

BU BÖLÜMÜN SONU

POSTA KUTUSU

Sayın Ali Recan
Yayınlamaya başladığınız Mavel çizgi romanları için size teşekkür ederim.

Marvel Comics'in yeni çizgi romanlarının Türkiye'de yayınlanması konusunda "Araştırmalarımız ve çalışmalarımız sürüyor, en iyisini seçip almaya çalışıyoruz..." gibi bayatlamış sözleri okumaktan bıkmıştık. Anladığım kadarıyla daha pek çok çizgi romanı peşpeşe yayınlayacaksınız. Sabırsızlıkla bekliyoruz.

Dergileri 96 sayfa olarak yayınlamayı düşünmüyor musunuz?

Yüzbaşı Volkan'ın yeni maceralarını da yayınlacak mısınız?

Sevgi ve Saygılarımızla

Tolga Emre
Moda, Hülya Sok. 2/6
Kadıköy-İSTANBUL

Sayın Tolga Emre
Yayınlarımıza gösterdiğiniz ilgiye teşekkür ederiz. "Araştırmalarım ve çalışmalarım" gerçekten sürüyordu ve sonuç şu anda elinizde işte. Gereken araştırma ve çalışmalar zaten daha önce yapılmış olduğundan, Marvel'in birbirinden güzel dizilerini kısa aralıklarla sizlere peşpeşe sunabileceğiz. Dergilerin bugünkü biçimi sanıyoruz okuyucu çoğunluğunun tercihine uygundur. Zaten Marvel çizgi romanlarının 64 sayfası diğerlerinin yüzlerce sayfasından daha doyurucudur.

Şu sıralarda Marvel'in çizgi romanlarını Türkçe'leştirerek yayınlamaktan Yüzbaşı Volkan'a pek zaman kalmıyor. Yeni yayınevimiz rayına oturduğunda bu konuyu o zaman düşünürüz. Selamlar.

★ ★ ★

Sayın Ali Recan
Bizlere Conan'dan sonra, Hulk ve Silver Surfer'i de tanıttığınız için teşekkür ederim. Daha önce Türkiye'de Conan'a rakip olabilecek bir dergi çıkamaz diyordum ama, Hulk'ı okuyunca bu fikrim değişti. Hulk'ın Conan'dan daha fazla beğenileceğine eminim. Zaten aynı çizerler çiziyorlar. Konularda hem vahşet ve barbarlığın işlenmesi hem de konuların güncel ve inandırıcı olması bence Hulk'ın kısa sürede bir numara olmasını sağlayacak. Hep aynı şeyleri okumaktan bıkan arkadaşlarıma Hulk ve Silver Surfer'i tavsiye ediyorum.

Olcay Yılmaz
Yeniköy Bağlar Mevkii
II. Mimarlar Sitesi Önü
No: 22 Yeniköy, İSTANBUL

Sayın Olcay Yılmaz
İçten ve yakın ilginize teşekkür ediyoruz. Umarız tüm okuyucularımız bu düşüncelerini paylaşırlar.

★ ★ ★

Sayın Ali Recan Ağabey
Yayınlarınızı ilgiyle izliyorum. Ben de kendi çapımda resim çalışmaları yapıyorum. Bunları size göndersem yayınlar mısınız? Yanıtınızı dört gözle bekliyorum.

İlyas Kara
31 Ağustos Mah.
Kanal Sok. No: 96
Banaz, UŞAK

Sayın İlyas Kara
Sizin ve tüm okurlarımızın resim çalışmalarınızı "Sizin Gönderdikleriniz" sayfamızda yayınlayacağız. Çini mürekkebiyle yapılmış resimlerinizi bekliyoruz. Başarılar dileriz.

★ ★ ★

HALK
FAKAT BEYEFENDİ! BU ELBİSE SİZE EN AZ BEŞ NUMARA BÜYÜK!
OLSUN! ALIYORUM... TAM İSTEDİĞİM GİBİ...
HA,HA,HA! ŞUNA BAK! PALYAÇO GİBİ...
DAHA BÜYÜĞÜNÜ BULAMADIN MI YAKIŞIKLI?
O ELBİSE BİRAZ DAR DEĞİL Mİ SANA?
HIH! SONRADAN GÖRME... N'OLACAK...
YOLUN ORTASINDA NE GEZİYORSUN HANZO?
SİRKİN YOLUNU MU YİTİRDİN?
HHHHRRRRRooo
AY! HALK NE KADAR ŞIK!
HIII! NE YAKIŞIKLI ERKEK!
HER SEFERİNDE ELBİSE PARASI VERMEKTEN BIKTIM... BU KEZ UYANIKLIK EDİP BÜYÜK BEDEN ALDIM...

MARVEL YAYINLARI

MARVEL, SÜRÜKLEYİCİ SERÜVENLERİ LİRİK BİR EROTİZMLE
YOĞURARAK DOYUMSUZ ÇİZGİLER KALIBINA DÖKER.
BİR ÇİZGİ ROMAN **MARVEL** İSE OKUMAYA DEĞER.
YAŞINIZ NE OLURSA OLSUN, ŞİİR GİBİ **MARVEL** BÜYÜSÜ SİZİ DE SARACAK,
MARVEL'İN DÜŞLER DÜNYASI DİNLENDİRİCİ BİR HOBİNİZ OLACAKTIR.

BU HAFTA ÇIKTI!